

**İSTATİSTİKLERLE
ÇANKIRI
2011**

**T.C.
ÇANKIRI VALİLİĞİ**

Önsöz

ÖNSÖZ

Küreselleşen dünyada rasyonel ekonomi ve sosyal politikaların üretilmesi ve ülkelerin sağlıklı biçimde yönetilmesinde güvenilir bilgi sisteminin önemi tartışılmaz bir gerçektir. Bu doğrultuda ülkelerin gelişmesinde etkin rol oynayan istatistikî göstergelere, kullanıcıların hızlı ve kolay ulaşabilmesi ayrı bir önem taşımaktadır.

Kamu ve özel kesim yöneticileri tarafından yapılan planların başarıya ulaşması doğru ve zamanlı göstergelere bağlıdır. "**İstatistiklerle Çankırı, 2011**" kitapçığı Türkiye ve Çankırı iline ilişkin ihtiyaç duyulan güncel, güvenilir ve kapsamlı bilgilere hızlı ve kolay erişilmesine imkan tanımaktadır.

Çankırı için son derece faydalı olacağına inandığım bu çalışmada emeği geçen TÜİK Kastamonu Bölge Müdürü İsmail GÖKALP ve Bölge Müdürlüğü personeline teşekkür eder ve bu tür çalışmaların devam etmesini temenni ederim.

Vahdettin ÖZCAN
Çankırı Valisi

Genel Açıklamalar

GENEL AÇIKLAMALAR

- ❖ Yayında tabloların altında verinin alındığı kaynak belirtilmiştir.
- ❖ 5429 sayılı kanun gereği gizlilik ilkesine göre istatistiki birim sayısı üçten az olan birimlere ilişkin veriler verilememiştir.
- ❖ Yuvarlamalardan dolayı kimi çizelgelerde yüzde toplamları 100'ü vermeyebilir.
- ❖ Fiyat endeks sayıları yüzde değişimi, yıllık nüfus artış hızı gibi ondalıklı rakamların alındığı kaynaklarda virgülden sonra farklı sayıda hane yürütülmüş olsa da burada virgülden sonra iki hane yürütülerek eksik haneler sıfır (0) rakamı ile doldurulmuştur.

Semboller

- Bilgi yoktur
- ... Bilgi elde edilememiştir.
- * Bilgi geçicidir
- (*) Gizli bilgi

İçindekiler

	Sayfa no
Temel Göstergeler	2
Nüfus	4
Arazi	17
Göç	18
Demografi	22
Sağlık	30
Eğitim	34
İşgücü	45
Gelir, Tüketim	49
Kültür	55
Turizm	58
Adalet, Seçim	60
Tarım	65
Çevre	72
İklim	76
Dış Ticaret	78
İş İstatistikleri	82
Enerji	84
Bina İnşaatı	86
Ulaştırma	88
Ulusal Hesaplar	93
Maliye	97
Fiyat	101

Temel Göstergeler

Çankırı ili temel göstergelerinin 81 il içindeki sırası

Gösterge		TR Türkiye Veri	TR822 Çankırı Veri	Sıra
Şehir nüfusunun toplam nüfus içindeki oranı 2011	(%)	76,8	63,9	40
Nüfus yoğunluğu 2011		97	24	74
Yıllık nüfus artış hızı 2011	(‰)	13,5	-10,4	68
Cinsiyet oranı 2011	(%)	100,9	99,7	50
Net göç hızı 2011	(‰)	-	-20,9	79
Toplam yaş bağımlılık oranı 2011		48,4	53,1	27
İlköğretimde öğretmen başına öğrenci sayısı 2011/'12		20	18	30
Yüz bin kişi başına hastane yatak sayısı 2010		250	238	39
Bin kişi başına halk kütüphanelerinden yararlanma sayısı 2010		262	1 523	2
Belediyelerde kişi başı çekilen günlük su miktarı 2010	(lt/ kişi- gün)	217	258	21
Kişi başına toplam elektrik tüketimi 2010	(kWh)	2 334	1 402	53

İstatistiklerle Çankırı 2011

2

Temel Göstergeler

Çankırı ili temel göstergelerinin 81 il içindeki sırası
(devam)

Gösterge	TR Türkiye Veri	TR822 Çankırı Veri	Sıra
Bin kişi başına özel otomobil sayısı 2010	102	64	56
Bir milyon nüfusta trafik kaza sayısı 2010	1 584	3 094	2
İşsizlik oranı 2010 (%)	11,9	9,1	52
İşgücüne katılma oranı 2010 (%)	48,8	51,3	31
Kişi başına bitkisel üretim değeri 2010 (TL)	1 086	1 679	25
Kişi başına canlı hayvanlar değeri 2010 (TL)	636	1 523	19
Kişi başına hayvansal ürünler değeri 2010 (TL)	517	1 024	23
Kişi başına ihracat ⁽¹⁾ 2011 (\$)	1 806	220	53
Kişi başına ithalat ⁽¹⁾ 2011 (\$)	3 223	180	41

Kaynak: www.tuik.gov.tr

(1) İhracat ve ithalat verileri, firma vergi kimlik numaralarının bağlı olduğu ile göre oluşturulmuştur.

Nüfus**Nüfus, 1927-2011 ⁽¹⁾**

Sayım yılı	Türkiye	Nüfus	
		Çankırı	Türkiye Nüfusuna Oranı (%)
1927	13 648 270	156 588	1,15
1935	16 158 018	177 587	1,10
1940	17 820 950	183 782	1,03
1945	18 790 174	197 356	1,05
1950	20 947 188	217 188	1,04
1955	24 064 763	228 132	0,95
1960	27 754 820	241 452	0,87
1965	31 391 421	250 706	0,80
1970	35 605 176	261 367	0,73
1975	40 347 719	265 468	0,66
1980	44 736 957	258 436	0,58
1985	50 664 458	263 964	0,52
1990	56 473 035	279 129	0,49
2000	67 803 927	270 355	0,40
2007	70 586 256	174 012	0,25
2008	71 517 100	176 093	0,25
2009	72 561 312	185 019	0,25
2010	73 722 988	179 067	0,24
2011	74 724 269	177 211	0,24

Kaynak ve açıklama

⁽¹⁾ 1927-2000 arası nüfuslar: Türkiye için, 2009 T. İstatistik Yıllığı, s.28; Çankırı için, 2000 GNS Çankırı il yayını, s.43.

Nüfus

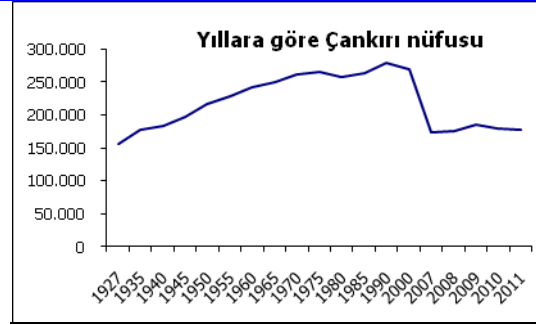

İl, ilçe, belediye ve köy sayısı

	Türkiye	Çankırı
İl sayısı	81	1
İlçe sayısı	957	12
Belediye sayısı	2 934	31
Köy sayısı	34 425	366

Kaynak: Adrese Dayalı Nüfus Kayıt Sistemi (ADNKS), 31.12.2011

NOT:

1. Belediye sayısında Büyükşehir belediyeleri (16 adet) hariçtir.
2. İlçe sayısına il merkezleri / merkez ilçeler dahildir.

Nüfus

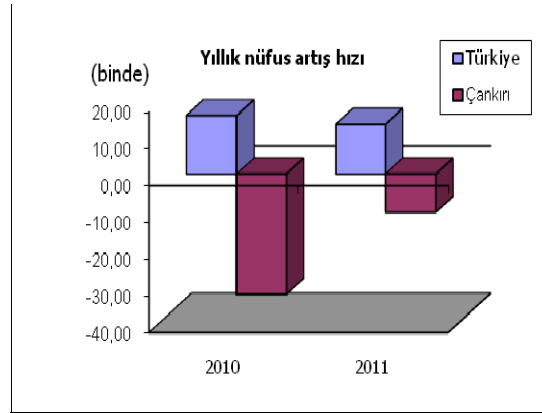
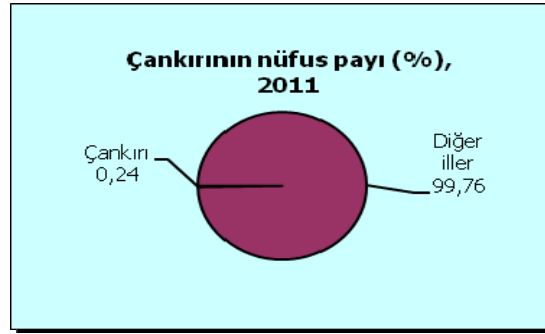

Nüfus

Yıllık nüfus artış hızı, 1935-2011

Sayım yılı	Yıllık nüfus artış hızı (‰)	
	Türkiye	Çankırı
1935	21,10	15,73
1940	17,03	6,86
1945	10,59	14,25
1950	21,73	19,15
1955	27,75	9,83
1960	28,53	11,35
1965	24,62	7,52
1970	25,19	8,33
1975	25,00	3,11
1980	20,65	-5,37
1985	24,88	4,23
1990	21,71	11,17
2000 ⁽¹⁾	18,28	8,9
2008	13,10	11,89
2009	14,50	49,45
2010	15,88	-32,70
2011	13,49	-10,42

(1) Eskipazar ve Ovacık ilçeleri 03.06.1995 tarih ve 550 Sayılı Kanunla, Çankırı ilinden ayrılarak Karabük iline bağlanmıştır. Bu nedenle, 1990-2000 dönemindeki nüfus artış hızı hesaplanırken 2000 yılındaki idari bölünüşe göre düzeltilmiş olan, 1990 Genel Nüfus Sayımı nüfusu kullanılmıştır.

Kaynak: 2009 T. İstatistik Yıllığı, s.28; 2000 GNS Çankırı İl yayını, s.43; TR82 2009, s.20; TR82 2008, s.20, ADNKS

Nüfus

Nüfus yoğunluğu, 2000-2011

Sayım yılı	Nüfus yoğunluğu (kişi/km ²) ⁽¹⁾	
	Türkiye	Çankırı
2000	88	36
2007	92	23
2008	91	24
2009	94	25
2010	96	24
2011	97	24

(1) Türkiye'nin yüzölçümü göl hariç 769 604 kilometrekare; Çankırı'nın yüzölçümü göl hariç 7 490 kilometrekaredir. (2000 GNS il yayınından, s.62)

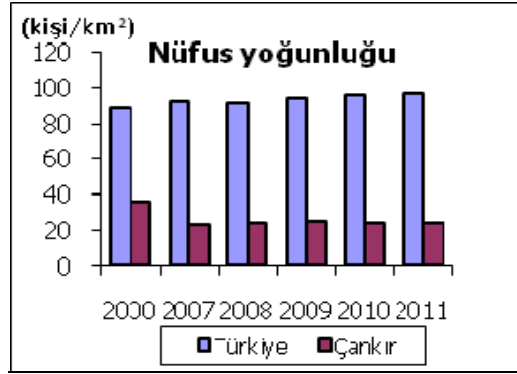

Nüfus**Nüfus büyüklüğüne göre ilçe nüfusları, 31.12.2011**

	Nüfus
Çankırı ili	177 211
Merkez ilçe	82 921
Nüfusu en fazla olan ilçeler	
Çerkeş	15 303
Ilgaz	13 987
Orta	12 304
Nüfusu en az olan ilçeler	
Atkaracalar	4 640
Korgun	3 884
Bayramören	2 422

Kaynak: Adrese Dayalı Nüfus Kayıt Sistemi (ADNKS), 2011

Nüfus yoğunluğuna göre Çankırı ilçeleri, 31.12.2011

	Nüfus	Yüzölçümü (göl hariç km ²)	Nüfus Yoğunluğu (kişi/km ²)
Çankırı ili	177 211	7 490	24
Nüfus yoğunluğu en fazla olan ilçeler			
Merkez	82 921	1 347	62
Orta	12 304	543	23
Kurşunlu	9 170	477	19
Nüfus yoğunluğu en az olan ilçeler			
Yapraklı	8 730	719	12
Bayramören	2 422	334	7
Korgun	3 884	557	7

Kaynak: Adrese Dayalı Nüfus Kayıt Sistemi (ADNKS), 2011; yüzölçümleri www.tuik.gov.tr Karşılaştırmalı Bölgesel İstatistikler

Nüfus

Nüfus ve nüfus yoğunluğu bakımından Çankırı ilçeleri,
31.12.2011

	Nüfus	Yüzölçümü (göl hariç km ²)	Nüfus Yoğunluğu (kişi/km ²)
Çankırı ili	177 211	7 490	24
Merkez	82 921	1347	62
Atkaracalar	4 640	363	13
Bayramören	2 422	334	7
Çerkeş	15 303	986	16
Eldivan	5 509	341	16
Ilgaz	13 987	784	18
Kızılırmak	8 189	434	19
Korgun	3 884	557	7
Kurşunlu	9 170	477	19
Orta	12 304	543	23
Şabanözü	10 152	605	17
Yapraklı	8 730	719	12

Kaynak: Adrese Dayalı Nüfus Kayıt Sistemi (ADNKS) 2011; yüzölçümleri
www.tuik.gov.tr Karşılaştırmalı Bölgesel İstatistikler

Nüfus

Çankırı ilçe nüfusları, 31.12.2011

	Toplam	İl/ilçe merkezleri	Belde/köyler
Toplam	177 211	113 191	64 020
Atkaracalar	4 640	1 872	2 768
Bayramören	2 422	634	1 788
Çerkeş	15 303	8 649	6 654
Eldivan	5 509	3 065	2 444
İlgaz	13 987	7 355	6 632
Kızılırmak	8 189	2 166	6 023
Korgun	3 884	1 940	1 944
Kurşunlu	9 170	4 586	4 584
Merkez	82 921	72 473	10 448
Orta	12 304	3 401	8 903
Şabanözü	10 152	5 507	4 645
Yapraklı	8 730	1 543	7 187

Kaynak: Adrese Dayalı Nüfus Kayıt Sistemi (ADNKS), 2011

Nüfus

2010-2011 dönemi nüfus artış hızı en yüksek ve en düşük olan ilçeler

	2010 ADNKS nüfusu	2011 ADNKS nüfusu	Yıllık nüfus artış hızı (‰)
Çankırı ili	179 067	177 211	-10,42
Nüfus artış hızı en yüksek olan ilçeler			
Merkez	80 590	82 921	28,51
Ilgaz	13 964	13 987	1,65
Nüfus artış hızı en düşük olan ilçeler			
Kurşunlu	9 606	9 170	-46,45
Yapraklı	9 305	8 730	-63,79
Orta	14 453	12 304	-160,98

Kaynak: Adrese Dayalı Nüfus Kayıt Sistemi (ADNKS) Sonuçları,2011

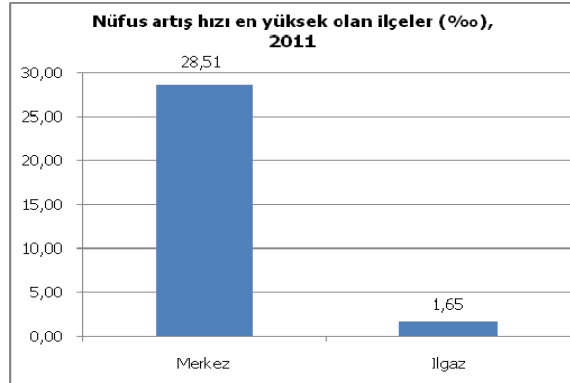

Nüfus**Çankırı belediye nüfusları, 31.12.2011**

İlçe	Belediye	Nüfus	Sıra
Merkez	Çankırı	72 473	1
	Ünür	1 149	19
Atkaracalar	Atkaracalar	1 872	12
	Çardaklı	2 060	9
Bayramören	Bayramören	634	24
Çerkeş	Çerkeş	8 649	2
	Saçak	2 044	10
Eldivan	Eldivan	3 065	7
Ilgaz	Ilgaz	7 355	3
	Yeşildumlupınar	499	28
Kızılırmak	Kızılırmak	2 166	8
Korgun	Korgun	1 940	11
Kurşunlu	Çavundur	599	25
	Dumanlı	501	27
	Hacimuslu	357	31
	Kurşunlu	4 586	5
	Sivricek	774	21
	Taşkaracalar	579	26
	Orta	Dodurga	1 230
	Elmalık	736	22
	Kalfat	1 638	14
	Orta	3 401	6
	Özliü	727	23
	Yaylakent	1 677	13
Şabanözü	Gümerdiğin	1 284	17
	Gürpınar	811	20
	Şabanözü	5 507	4
Yapraklı	İkizören	464	30
	Yapraklı	1 543	15
	Yukarıöz	1 314	16
	Yüklü	492	29

Kaynak: Adrese Dayalı Nüfus Kayıt Sistemi (ADNKS), 2011

Nüfus**Yaş grubuna göre nüfus, 31.12.2011**

Yaş grubu	Türkiye		Çankırı	
	Nüfus	Oran (%)	Nüfus	Oran (%)
Toplam	74 724 269	100,00	177 211	100,00
0-4	6 199 824	8,30	11 359	6,41
5-9	6 084 146	8,14	11 301	6,38
10-14	6 602 605	8,84	13 123	7,41
15-19	6 317 583	8,45	13 822	7,80
20-24	6 224 591	8,33	14 200	8,01
25-29	6 306 233	8,44	12 084	6,82
30-34	6 495 634	8,69	12 339	6,96
35-39	5 632 742	7,54	11 322	6,39
40-44	4 770 774	6,38	10 495	5,92
45-49	4 786 084	6,40	11 654	6,58
50-54	3 792 436	5,08	9 593	5,41
55-59	3 454 415	4,62	11 289	6,37
60-64	2 566 487	3,43	8 959	5,06
65-69	1 868 175	2,50	8 204	4,63
70-74	1 451 368	1,94	7 104	4,01
75-79	1 118 310	1,50	5 695	3,21
80-84	688 840	0,92	3 127	1,76
85-89	284 594	0,38	1 234	0,70
90+	79 428	0,11	307	0,17

Kaynak: Adrese Dayalı Nüfus Kayıt Sistemi (ADNKS), 2011

Not: Oranlar yuvarlamadan dolayı toplamı vermeyebilir.

Nüfus

Yaş grubu ve cinsiyete göre nüfus, Çankırı 31.12.2011

Yaş grubu	Toplam	Erkek	Kadın
Toplam	177 211	88 472	88 739
0-4	11 359	5 845	5 514
5-9	11 301	5 735	5 566
10-14	13 123	6 702	6 421
15-19	13 822	6 978	6 844
20-24	14 200	7 620	6 580
25-29	12 084	6 407	5 677
30-34	12 339	6 242	6 097
35-39	11 322	5 605	5 717
40-44	10 495	5 419	5 076
45-49	11 654	5 799	5 855
50-54	9 593	4 734	4 859
55-59	11 289	5 479	5 810
60-64	8 959	4 146	4 813
65-69	8 204	3 921	4 283
70-74	7 104	3 277	3 827
75-79	5 695	2 635	3 060
80-84	3 127	1 318	1 809
85-89	1 234	501	733
90+	307	109	198

Kaynak: Adrese Dayalı Nüfus Kayıt Sistemi (ADNKS), 2011

Nüfus**İl/ilçe merkezi ve belde/köy nüfusu, 2011**

	Türkiye	Çankırı
Toplam nüfus	74 724 269	177 211
İl ve ilçe merkezi	57 385 706	113 191
Erkek	28 853 575	56 938
Kadın	28 532 131	56 253
Belde ve köy	17 338 563	64 020
Erkek	8 679 379	31 534
Kadın	8 659 184	32 486

Kaynak: Adrese Dayalı Nüfus Kayıt Sistemi Sonuçları, 2011

Çankırı il/ilçe merkezi ve belde/köy nüfusu

	2010	2011
Toplam nüfus	179 067	177 211
İl ve ilçe merkezi	110 222	113 191
Erkek	55 338	56 938
Kadın	54 884	56 253
Belde ve köy	68 845	64 020
Erkek	33 943	31 534
Kadın	34 902	32 486

Kaynak: Adrese Dayalı Nüfus Kayıt Sistemi Sonuçları, 2011

Arazi**Yüzölçümüne Göre Çankırı İlçeleri**

	Yüzölçümü (km ²)
Türkiye	783 562
Çankırı ili	7 492
Yüzölçümü en büyük olan ilçeler	
Merkez	1 347
Çerkeş	986
Ilgaz	784
Yüzölçümü en küçük olan ilçeler	
Atkaracalar	363
Eldivan	341
Bayramören	334

Çankırı ili Türkiye yüzölçümünün % 0,96'sını oluşturmaktadır.

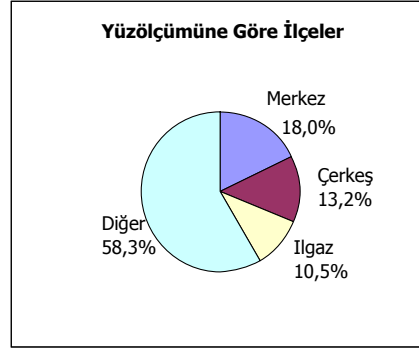

Göç

Alınan göç, verilen göç, net göç ve net göç hızı, Çankırı

	Dönemi	
	2009-2010	2010-2011
Dönem sonu nüfusu	179 067	177 211
Aldığı göç	11 536	10 582
Verdiği göç	17 958	14 322
Net göç	-6 422	-3 740
Net göç hızı (binde)	-35,23	-20,88

Kaynak: www.tuik.gov.tr

Çankırı ilinin diğer illerden aldığı göç

	2010-2011 Dönemi	
	Sayı	Oran (%)
Toplam	10 582	100,0
En fazla göç aldığı iller		
Ankara	3 673	34,7
İstanbul	2 413	22,8
Karabük	350	3,3
Kastamonu	324	3,1
Çorum	202	1,9
En az göç aldığı iller		
Yalova	13	0,1
Kırklareli	12	0,1
Burdur	8	0,1
Bayburt	3	0,0
Kilis	3	0,0

Kaynak: www.tuik.gov.tr

Göç**Çankırı ilinin diğer illere verdiği göç**

	2010-2011 Dönemi	
	Sayı	Oran (%)
Toplam	14 322	100,0
En fazla göç verdiği iller		
Ankara	6 131	42,8
İstanbul	3 876	27,1
Kocaeli	304	2,1
Karabük	213	1,5
Kastamonu	201	1,4
En az göç verdiği iller		
Rize	8	0,1
Ardahan	8	0,1
Iğdır	6	0,0
Artvin	5	0,0
Kilis	3	0,0

Kaynak: www.tuik.gov.tr

Göç

Çankırı ilinde ikamet edenlerin nüfusa kayıtlı oldukları iller, 2011

Çankırı ilinde ikamet edenler

	Sayı	Oran (%)
Çankırı'da ikamet eden Çankırlılar	153 273	86,62
En fazla nüfus kaydı olan iller		
Ankara	2 933	1,66
Çorum	2 109	1,19
Kastamonu	1 593	0,90
Karabük	1 567	0,89
Kırıkkale	1 245	0,70
En az nüfus kaydı olan iller		
Kırklareli	34	0,02
Iğdır	33	0,02
Edirne	28	0,02
Hakkari	16	0,01
Yalova	8	0,00

Kaynak: www.tuik.gov.tr

Not: Yabancılar hariçtir.

31/12/2011 tarihi itibari ile Adrese Dayalı Nüfus Kayıt Sitemine göre Çankırı ili nüfusu 177 211 kişidir. Aynı sonuçlara göre yabancılar hariç Çankırı ili nüfusu 153 273 kişidir.

Çankırı ilinde ikamet edenlerin % 86,62' si Çankırı ili nüfusuna kayıtlıdır (yabancılar hariç).

Göç

Çankırı nüfusuna kayıtlı olanların ikamet ettikleri iller, 2011

Çankırılıların Türkiye'ye dağılımı

	Sayı	Oran (%)
Çankırı nüfusuna kayıtlı olup Türkiye'de ikamet edenler	628 129	100
En fazla ikamet ettikleri iller		
Ankara	235 667	37,52
İstanbul	160 494	25,55
Çankırı	153 273	24,40
Kocaeli	10 858	1,73
Karabük	8 274	1,32
En az ikamet ettikleri iller		
Artvin	95	0,02
Ardahan	86	0,01
Bayburt	84	0,01
Iğdır	69	0,01
Kilis	17	0,00

Kaynak: www.tuik.gov.tr

Not: Yurtdışı ikamet dahil değildir.

31/12/2011 tarihi itibari ile Adrese Dayalı Nüfus Kayıt Sitemine göre yurt içinde ikamet eden Çankırı ili nüfusuna kayıtlı 628 129 kişi vardır.

Yurt içinde ikamet eden Çankırı ili nüfusuna kayıtlıların %37,52'si Ankara ilinde, % 24,40'ı ise Çankırı ilinde ikamet etmektedir.

Demografi

Medeni duruma göre nüfus, 2011

(15+ yaş)

	Sayı	Oran (%)
Türkiye		
Hiç evlenmedi	15 260 068	27,4
Evli	35 667 658	64,1
Boşandı	1 673 661	3,0
Eşi öldü	3 017 052	5,4
Toplam	55 618 439	100,0
Çankırı		
Hiç evlenmedi	30 481	21,6
Evli	96 278	68,2
Boşandı	2 970	2,1
Eşi öldü	11 478	8,1
Toplam	141 207	100,0

Kaynak: www.tuik.gov.tr

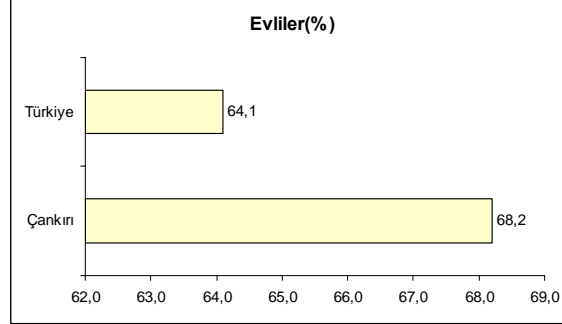

Demografi

Doğum sayıları, 2001-2010

	Türkiye	Çankırı	Oran (%)
2001	1 323 002	2 864	0,22
2002	1 229 166	2 466	0,20
2003	1 198 443	1 993	0,17
2004	1 221 483	2 024	0,17
2005	1 241 835	2 090	0,17
2006	1 251 370	2 062	0,16
2007	1 284 543	1 982	0,15
2008	1 288 772	1 960	0,15
2009	1 254 946	2 522	0,20
2010	1 238 970	2 439	0,20

Kaynak: www.tuik.gov.tr

2010 yılında Çankırı nüfusunun Türkiye içindeki oranı % 0,24, doğum oranı ise % 0,20'dir.

Demografi

Ölüm sayıları, 2001-2010

	Türkiye	Çankırı	Oran (%)
2001	175 137	338	0,19
2002	175 434	353	0,20
2003	184 330	354	0,19
2004	187 086	376	0,20
2005	197 520	388	0,20
2006	210 146	378	0,18
2007	212 731	434	0,20
2008	215 562	443	0,21
2009 ⁽¹⁾	367 971	1 491	0,41
2010	365 190	1 548	0,42

Kaynak: www.tuik.gov.tr

Not: Coğrafi kapsam; 1957-2008 yılları arasında il ve ilçe merkezleri iken, 2009 yılından itibaren Türkiye genelidir.

Demografi

Evlenme sayıları, 2003-2010

	Türkiye	Çankırı	Oran (%)
2003	565 468	2 017	0,36
2004	615 357	2 101	0,34
2005	641 241	2 053	0,32
2006	636 121	1 995	0,31
2007	638 311	1 944	0,30
2008	641 973	1 616	0,25
2009	591 742	1 463	0,25
2010	582 715	1 350	0,23

Kaynak: www.tuik.gov.tr

2010 yılında Çankırı nüfusunun Türkiye içindeki oranı % 0,24, evlenme oranı ise % 0,23'dür.



Demografi

Yaş grubuna göre evlenme sayıları, Çankırı 2010

	Türkiye		Çankırı	
	Erkek	Kadın	Erkek	Kadın
Toplam	582 715	582 715	1 350	1 350
16-19	14 824	134 874	33	417
20-24	163 791	212 923	570	543
25-29	237 474	132 952	486	225
30-34	91 054	45 817	119	62
35-39	30 276	19 409	49	25
40-44	13 729	9 326	17	17
45-49	9 237	6 057	11	12
50-54	6 326	3 675	10	11
55-59	4 404	2 204	9	12
60+	8 275	2 266	45	12
Bilinmeyen	3 325	13 212	1	14

Kaynak: www.tuik.gov.tr

Yaş grubuna göre evlenme oranları(%), Çankırı 2010

	Türkiye		Çankırı	
	Erkek	Kadın	Erkek	Kadın
Toplam	100,0	100,0	100,0	100,0
16-19	2,5	23,1	2,4	30,9
20-24	28,1	36,5	42,2	40,2
25-29	40,8	22,8	36,0	16,7
30-34	15,6	7,9	8,8	4,6
35-39	5,2	3,3	3,6	1,9
40-44	2,4	1,6	1,3	1,3
45-49	1,6	1,0	0,8	0,9
50-54	1,1	0,6	0,7	0,8
55-59	0,8	0,4	0,7	0,9
60+	1,4	0,4	3,3	0,9
Bilinmeyen	0,6	2,3	0,1	1,0

Kaynak: www.tuik.gov.tr

Demografi

Boşanma sayıları, 2003-2010

	Türkiye	Çankırı	Oran (%)
2003	92 637	198	0,21
2004	91 022	168	0,18
2005	95 895	182	0,19
2006	93 489	167	0,18
2007	94 219	179	0,19
2008	99 663	166	0,17
2009	114 162	191	0,17
2010	118 568	207	0,17

2010 yılında Çankırı nüfusunun Türkiye içindeki oranı % 0,24, boşanma oranı ise % 0,17'dir.

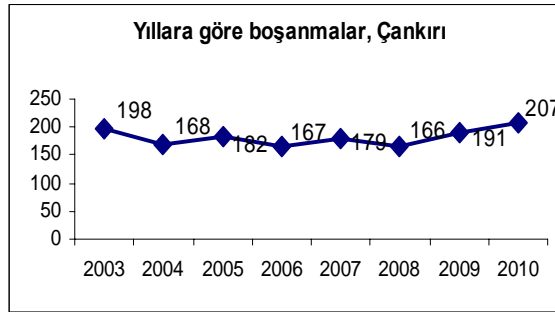

Demografi

Yaş grubuna göre boşanma sayıları, Çankırı 2010

	Türkiye		Çankırı	
	Erkek	Kadın	Erkek	Kadın
Toplam	118 568	118 568	207	207
16-19	183	2 360	1	11
20-24	4 852	16 010	12	30
25-29	19 222	24 923	49	51
30-34	25 400	23 570	49	44
35-39	22 277	18 234	33	33
40-44	16 346	12 243	24	10
45-49	12 186	8 584	15	10
50-54	7 862	4 932	8	7
55-59	4 212	2 546	3	5
60+	4 929	1 994	13	4
Bilinmeyen	1 099	3172	-	2

Kaynak: www.tuik.gov.tr

Yaş grubuna göre boşanma oranları, Çankırı 2010

	Türkiye		Çankırı	
	Erkek	Kadın	Erkek	Kadın
Toplam	100,0	100,0	100,0	100,0
16-19	0,2	2,0	0,5	5,3
20-24	4,1	13,5	5,8	14,5
25-29	16,2	21,0	23,7	24,6
30-34	21,4	19,9	23,7	21,3
35-39	18,8	15,4	15,9	15,9
40-44	13,8	10,3	11,6	4,8
45-49	10,3	7,2	7,2	4,8
50-54	6,6	4,2	3,9	3,4
55-59	3,6	2,1	1,4	2,4
60+	4,2	1,7	6,3	1,9
Bilinmeyen	0,9	2,7	0,0	1,0

Demografi

İntihar sayıları, 2001-2010

	Türkiye	Çankırı	Oran (%)
2001	2 584	5	0,19
2002	2 301	5	0,22
2003	2 705	3	0,11
2004	2 707	9	0,33
2005	2 703	3	0,11
2006	2 829	6	0,21
2007	2 793	6	0,21
2008	2 816	6	0,21
2009	2 898	5	0,17
2010	2 933	7	0,24

Cinsiyet ve yaş grubuna göre intihar sayıları, Çankırı 2010

Yaş	Toplam	Erkek	Kadın
Toplam	7	5	2
- 15	0	0	0
15 - 24	3	2	1
25 - 34	1	1	0
35 - 44	0	0	0
45 - 54	1	1	0
55 - 64	2	1	1
65 - 74	0	0	0
75+	0	0	0
Bilinmeyen	0	0	0

Kaynak: www.tuik.gov.tr

Sađlık İstatistikleri

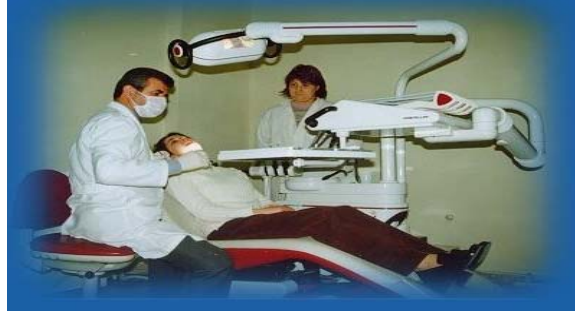

Kamu ve özel hastane sayıları ile hastane yatak sayıları

	Toplam	
	Hastane sayısı	Yatak sayısı
TR Türkiye		
2001	1 199	140 710
2005	1 154	158 729
2009	1 347	179 649
2010	1 397	184 050
TR822 Çankırı		
2001	8	386
2005	8	449
2009	9	419
2010	9	427

Kaynak: www.tuik.gov.tr

Sađlık İstatistikleri

Kamu ve özel hastane sayıları ile hastane yatak sayıları (devam)

	Kamu ⁽¹⁾		Özel ⁽²⁾	
	Hastane sayısı	Yatak sayısı	Hastane sayısı	Yatak sayısı
TR Türkiye				
2001	932	128 873	267	11 837
2005	861	144 853	293	13 876
2009	897	154 471	450	25 178
2010	908	155 987	489	28 063
TR822 Çankırı				
2001	8	386	-	-
2005	7	420	1	29
2009	8	341	1	78
2010	8	349	1	78

Not Bilgiler Tedavi Hizmetleri Genel Müdürlüğünden alınmış olup, Milli Savunma Bakanlığı'na ait hastaneleri kapsamaz,

(1) 14 Şubat 2005 tarihli 927 sayılı Sağlık Bakanlığı makam onayı ile Sosyal Sigortalar Kurumu Sağlık Bakanlığı'na devredildiğinden, istatistiki veriler Sağlık Bakanlığı verileri içerisinde yer almıştır

(2) Kişilere, derneklere, yabancılara ve azınlıklara ait hastaneler özel hastanelerdir

Sağlık İstatistikleri

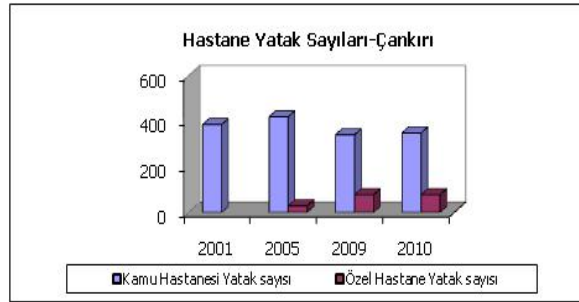

Çankırı'da kamu hastanelerine ait yatak sayısı 2001 yılında 386 iken 2010 yılında 349'a düşmüştür. Özel hastanelere ait yatak 2010 yılında 78'dir. Yine bu süre içinde Çankırı'da toplam hastane sayısı kamuda 8, özel sektörde 1'dir.

Sağlık Personeli Sayısı

	TR Türkiye		TR822 Çankırı	
	2007	2010	2007	2010
Uzman Hekim	54 439	63 563	91	105
Pratisyen Hekim	34 559	38 818	92	115
Diş hekim	19 278	214 32	36	46
Sağlık Memuru	78 439	94 443	397	448
Hemşire	94 661	114 772	237	232
Ebe	47 175	50 343	164	157
Eczacı	23 977	26 506	56	61

Kaynak: www.tuik.gov.tr

Saęlık İstatistikleri

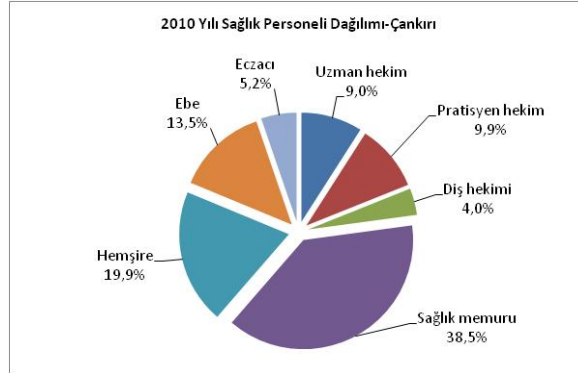

2010 yılında Çankırı ilinde toplam 1 164 saęlık personelinin % daęılımı: % 9,0 Uzman Hekim, % 9,9 Pratisyen Hekim, % 4,0 Diş Hekimi, % 38,5 Saęlık Memuru, % 19,9 Hemşire, % 13,5 Ebe ve % 5,2 Eczacı' dır.

Eđitim İstatistikleri



Eđitim seviyesine göre okul, öğretmen ve öğrenci sayıları

	Toplam		
	Okul	Öğretmen	Öğrenci
TR Türkiye			
2009/'10	68 904	735 255	16 137 436
2010/'11	69 684	774 363	16 845 528
2011/'12	70 405	807 549	16 905 143
TR822 Çankırı			
2009/'10	232	2 048	32 610
2010/'11	224	1 950	33 007
2011/'12	223	1 919	32 630

İstatistiklerle Çankırı 2011

34

Eđitim İstatistikleri**Eđitim seviyesine gre okul, đretmen ve đrenci sayıları (devam)**

	Okul ncesi		
	Okul	đretmen	đrenci
TR Trkiye			
2009/'10	26 681	42 716	980 654
2010/'11	27 606	48 330	1 115 818
2011/'12	28 625	55 883	1 169 556
TR822 ankırı			
2009/'10	77	117	2 242
2010/'11	70	121	2 084
2011/'12	71	121	2 210
	İlkđretim		
	Okul	đretmen	đrenci
TR Trkiye			
2009/'10	33 310	485 677	10 916 643
2010/'11	32 797	503 328	10 981 100
2011/'12	32 108	515 852	10 979 301
TR822 ankırı			
2009/'10	112	1 207	20 412
2010/'11	111	1 111	20 070
2011/'12	109	1 089	19 902

Eđitim İstatistikleri**Eđitim seviyesine gre okul, đretmen ve đrenci sayıları (devam)**

Genel ortađretim			
	Okul	đretmen	đrenci
TR Trkiye			
2009/'10	4 067	111 896	2 420 691
2010/'11	4 102	118 378	2 676 123
2011/'12	4 171	122 716	2 666 066
TR822 ankırı			
2009/'10	13	255	3 673
2010/'11	12	253	3 987
2011/'12	12	260	4 111
Mesleki ve teknik ortađretim			
	Okul	đretmen	đrenci
TR Trkiye			
2009/'10	4 846	94 966	1 819 448
2010/'11	5 179	104 327	2 072 487
2011/'12	5 501	113 098	2 090 220
TR822 ankırı			
2009/'10	30	469	6 283
2010/'11	31	465	6 866
2011/'12	31	449	6 407

Kaynak: www.tuik.gov.tr

Eđitim İstatistikleri

Eđitim seviyesine gre okullařma oranı (%)

	Okullařma Oranı	İlkđretim		
		Toplam	Erkek	Kadın
2009/'10				
TR Trkiye	Brt	106,48	107,05	105,88
	Net	98,17	98,47	97,84
TR822				
ankırı	Brt	95,23	96,17	94,26
	Net	89,12	89,06	89,18
2010/'11				
TR Trkiye	Brt	107,58	107,36	107,81
	Net	98,41	98,59	98,22
TR822				
ankırı	Brt	98,27	99,14	97,36
	Net	91,55	91,57	91,54
2011/'12				
TR Trkiye	Brt	108,42	108,21	108,65
	Net	98,67	98,77	98,56
TR822				
ankırı	Brt	102,57	103,79	101,31
	Net	95,20	95,69	94,70

Kaynak: Millî Eđitim İstatistikleri, rgn Eđitim 2009-2012 (Bk. www.tuik.gov.tr, Karřılařtırmalı Blgesel İstatistikler)



Eđitim İstatistikleri

Eđitim seviyesine gre okullařma oranı (devam) %

	Okullařma Oranı	Ortađretim		
		Toplam	Erkek	Kadın
2009/'10				
TR Trkiye	Brt	84,19	89,14	78,97
	Net	64,95	67,55	62,21
TR822 ankırı	Brt	86,51	97,09	75,35
	Net	70,87	77,90	63,45
2010/'11				
TR Trkiye	Brt	93,34	99,06	87,31
	Net	69,33	72,35	66,14
TR822 ankırı	Brt	96,46	107,48	85,00
	Net	76,06	83,25	68,58
2011/'12				
TR Trkiye	Brt	92,56	95,68	89,26
	Net	67,37	68,53	66,14
TR822 ankırı	Brt	98,77	107,84	89,41
	Net	76,78	82,09	71,30

Kaynak: Mill Eđitim İstatistikleri, rgn Eđitim 2009-2012 (Bk. www.tuik.gov.tr, Karřılařtırmalı Blgesel İstatistikler)

Eđitim İstatistikleri
Eđitim seviyesine gre okul ve đretmen bařına
dřen đrenci sayıları

TR Trkiye			
	2009	2010	2011
Genel Ortađretim			
Okul	492	519	476
đretmen	18	18	16
Mesleki ve teknik Ortađretim			
Okul	338	355	333
đretmen	17	18	16
İlkđretim			
Okul	316	322	323
đretmen	22	21	20
TR822 ankırı			
	2009	2010	2011
Genel Ortađretim			
Okul	236	269	259
đretmen	12	13	12
Mesleki ve teknik Ortađretim			
Okul	199	156	189
đretmen	13	12	13
İlkđretim			
Okul	178	175	176
đretmen	16	18	18

Kaynak: Millî Eđitim İstatistikleri, rgn Eđitim 2009-2012 (Bk.
www.tuik.gov.tr, Karřılařtırmalı Blgesel İstatistikler)

Eđitim İstatistikleri



Yükseköđretim kurumlarında ön lisans ve lisans düzeyinde öđrenci sayıları

TR Türkiye

	2008/'09	2009/'10	2010/'11
Mezun	409 023	447 132	520 614
Okuyan	2 757 828	3 322 559	3 626 642
Yeni kayıtlı	807 400	764 042	770 774

TR822 Çankırı

	2008/'09	2009/'10	2010/'11
Mezun	728	566	886
Okuyan	4 218	4 851	5 606
Yeni kayıtlı	1 615	1 892	2 252

Kaynak: TR82 2010, s.60

Eđitim İstatistikleri

Yükseköđretim kurumlarında kendi biriminde görevli öğretim elemanı sayısı

Kaynak: TR82 2010, s.59

TR Türkiye

	2008/'09	2009/'10	2010/'11
Toplam öğretim elemanı	100 504	105 427	111 495
Profesör	13 662	14 571	15 529
Doçent	7 360	7 827	8 486
Yardımcı Doçent	18 538	19 783	21 717
Diđer öğretim elemanı	60 944	63 246	65 763

TR822 Çankırı

	2008/'09	2009/'10	2010/'11
Toplam öğretim elemanı	82	110	244
Profesör	4	7	13
Doçent	3	4	5
Yardımcı Doçent	7	9	60
Diđer öğretim elemanı	68	90	166

Eđitim İstatistikleri

Okuryazarlık ve cinsiyete gre nfus, 31.12.2011

[6 ≥ yař]

(%)

	TR Trkiye	TR822 ankırı
Toplam		
Okuma yazma bilmeyen	4,87	6,82
Okuma yazma bilen	95,13	93,18
Erkek		
Okuma yazma bilmeyen	1,70	2,49
Okuma yazma bilen	98,30	97,51
Kadın		
Okuma yazma bilmeyen	8,06	11,12
Okuma yazma bilen	91,94	88,88

Not: Oranlar hesaplanırken bilinmeyen kapsamamıřtır

Kaynak: Adrese Dayalı Nfus Kayıt Sistemi (ADNKS), 2011



Eđitim İstatistikleri

Eđitim durumuna gre nfus, 31.12.2011

[6 ≥ yař]

	TR Trkiye	TR822 ankırı
Okuma yazma bilmeyen	3 171 270	11 007
Okuma yazma bilen fakat bir okul bitirmeyen	13 810 315	28 069
İlkokul mezunu	15 333 800	46 241
İlkđretim mezunu	11 986 436	29 149
Ortaokul veya dengi okul mezunu	2 856 407	7 606
Lise veya dengi okul mezunu	11 883 336	28 309
Yksekokul veya faklte mezunu	5 495 749	10 083
Yksek lisans mezunu	401 773	645
Doktora mezunu	121 923	172
Bilinmeyen	1 984 626	1 976

Kaynak: Adrese Dayalı Nfus Kayıt Sistemi (ADNKS), 2011
www.tuik.gov.tr

Eđitim İstatistikleri

Eđitim durumuna gre ankırı ili nfusu, 31.12.2011

[6 ≥ yař]

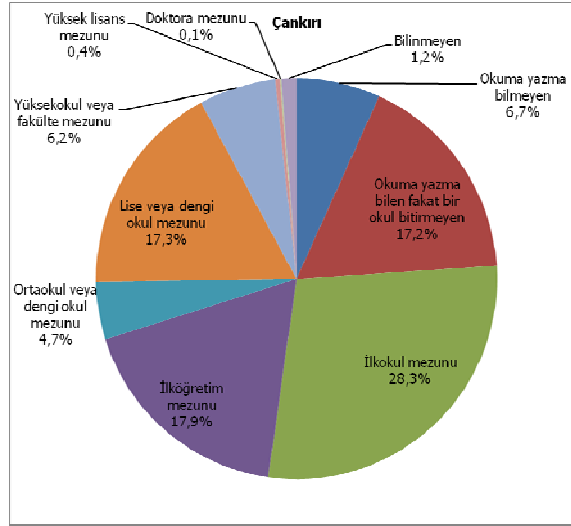

İşgücü İstatistikleri



Kurumsal olmayan sivil nüfusun yıllara göre işgücü durumu
(15+ yaş) %

	TR Türkiye		TR82 Kastamonu, Çankırı, Sinop	
	2010	2011	2010	2011
İşgücüne katılma oranı	48,8	49,9	55,3	59,5
İstihdam oranı	43,0	45,0	50,8	56,0
İşsizlik oranı	11,9	9,8	8,3	5,7
Tarım dışı işsizlik oranı	14,8	12,4	14,8	11,5

Kaynak: www.tuik.gov.tr

İstatistiklerle Çankırı 2011

45

İşgücü İstatistikleri

İşgücüne dahil olmayanların yıllara göre işgücüne dahil olmama nedenleri, 15+ yaş (bin kişi)

	TR Türkiye		TR82 Kastamonu, Çankırı, Sinop	
	2010	2011	2010	2011
İşgücüne dahil olmayan nüfus	26 901	26 867	252	235
İş bulma ümidi olmayanlar	716	678	13	11
Diğer	1 297	1 267	17	13
Mevsimlik çalışanlar	65	64	-	-
Ev işleriyle meşgul	11 914	11 872	34	48
Eğitim/öğretime devam eden	4 122	4 219	32	33
Emekli	3 577	3 617	21	27
Çalışamaz halde	3 394	3 406	92	71
Diğer	1 817	1 746	43	31

Kaynak: www.tuik.gov.tr

İşgücü İstatistikleri

İstihdam edilenlerin yıllara göre işteki durumu, 15+ yaş (bin kişi)

	TR Türkiye		TR82 Kastamonu, Çankırı, Sinop	
	2010	2011	2010	2011
Toplam	22 594	24 110	287	324
Ücretli, maaşlı ve yevmiyeli	13 762	14 876	115	123
İşveren ve kendi hesabına	5 750	5 931	81	92
Ücretsiz aile işçisi	3 083	3 303	90	110

Kaynak: www.tuik.gov.tr

Eğitim durumuna göre işsizler, 15+ yaş (bin kişi)

	TR Türkiye		TR82 Kastamonu, Çankırı, Sinop	
	2010	2011	2010	2011
Toplam	3 046	2 615	26	20
Okuma-yazma bilmeyen	69	56	0	0
Lise altı eğitilmişler	1 768	1 456	15	11
Lise ve dengi meslek okulu	764	636	7	6
Yükseköğretim	446	467	4	3

Kaynak: www.tuik.gov.tr

İşgücü İstatistikleri

İl Düzeyinde İşgücü Göstergeleri, 2010 Çankırı

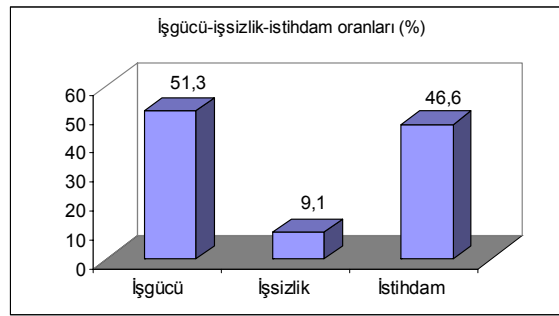

Kaynak: www.tuik.gov.tr

2010 yılında il bazında yapılan istatistikî (% 95 güven aralıklı) tahminlere göre Çankırı İlinde **İşsizlik oranı % 9,1** olarak tahmin edilmiştir. Bunun yanı sıra, **İşgücüne katılım oranı % 51,3** ve **İstihdam oranı ise % 46,6** olarak gerçekleşmiştir. Bu tahminler için salt işsiz sayısı vermek metodolojik açıdan anlamsız olacağından, bu tarz verilerin karşılaştırılması oransal olarak Türkiye ortalamasına göre yapmak istatistiksel olarak daha anlamlıdır. Bu kapsamda, Çankırı İlinde 2010 İl tahminleri sonuçlarına göre % 9,1 olan işsizlik oranı, % 11,9 olan Türkiye işsizlik oranından düşük seyretmiştir.

Not: İl düzeyinde üretilmiş olan bu temel işgücü göstergelerinin, dolaylı olarak elde edildiği göz önünde bulundurulmalı, veriler değişim katsayısı, güven aralıkları ve istatistiksel anlamlılık düzeyleri dikkate alınarak kullanılmalıdır.

Gelir, Tüketim



Gelir dağılımı, 2003

TR Türkiye		
	(Milyon TL)	(%)
Kullanılabilir yıllık gelir	180 304 703 755	100,0
1. % 20	10 809 491 775	6,0
2. % 20	18 542 882 046	10,3
3. % 20	26 093 318 941	14,5
4. % 20	37 741 799 501	20,9
5. % 20	87 117 211 491	48,3

Kaynak: TR82 2009, s.80

Gelir, Tüketim

Gelir dağılımı, 2003 (devam)

TR82 Kastamonu, Çankırı, Sinop

	(Milyon TL)	(%)
Kullanılabilir yıllık gelir	1 719 135 837	100,0
1. % 20	113 948 405	6,6
2. % 20	188 153 023	10,9
3. % 20	253 932 230	14,8
4. % 20	362 127 803	21,1
5. % 20	800 974 377	46,6

Kaynak: TR82 2009, s.80, Haber bülteni

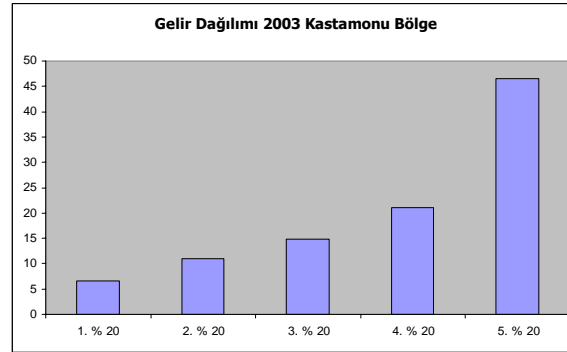

Gelir, Tüketim
Gelir dağılımı, 2003 (devam)

TR Türkiye		
Fertlerin elde ettiği gelir türleri	Tutar (Milyon TL)	(%)
Toplam gelir	161 832 014 264	100,0
Maas, ücret	62 560 876 002	38,7
Yevmiye	5 041 943 451	3,1
Toplam müteşebbis	51 816 640 084	32,0
Tarım	15 932 430 135	9,8
İmalat	6 415 956 681	4,0
İnşaat	2 128 781 031	1,3
Ticaret	16 923 324 214	10,5
Hizmet	10 416 148 023	6,4
Mülk gelirleri	10 072 705 226	6,2
Gayrimenkul	5 811 908 567	3,6
Menkul kıymet	4 260 796 659	2,6
Toplam karşılıksız	32 339 849 500	20,0
Devletten	28 238 195 744	17,4
Yurt dışından	974 995 541	0,6
Diğer	3 126 658 216	1,9

Kaynak: TR82 2009, s.80, Haber bülteni

Gelir, Tüketim
Gelir dağılımı, 2003 (devam)

TR82 Kastamonu, Çankırı, Sinop		
Fertlerin elde ettiği gelir türleri	Tutar (Milyon TL)	(%)
Toplam gelir	1 608 901 048	100,0
Maas, ücret	473 868 431	29,5
Yevmiye	34 354 499	2,1
Toplam müteşebbis	656 635 640	40,8
Tarım	305 203 909	19,0
İmalat	39 861 562	2,5
İnşaat	30 835 006	1,9
Ticaret	227 409 952	14,1
Hizmet	53 325 210	3,3
Mülk gelirleri	43 402 039	2,7
Gayrimenkul	27 033 080	1,7
Menkul kıymet	16 368 958	1,0
Toplam karşılıksız	400 640 440	24,9
Devletten	379 107 256	23,6
Yurt dışından	4 763 302	0,3
Diğer	16 769 883	1,0

Kaynak: TR82 2009, s.80, Haber bülteni

Gelir, Tüketim				
Harcama türlerine göre hanehalkı tüketim				
harcamasının dağılımı %				
	Toplam tüketim harcaması	Gıda ve alkolsüz içecekler	Alkollü içecekler, sigara ve tütün	Giyim ve ayakkabı
TR Türkiye				
2008	100,0	22,6	3,8	5,4
2009	100,0	23,0	4,1	5,1
2010	100,0	21,9	4,5	5,1
TR82 Kastamonu, Çankırı, Sinop				
2006-08	100,0	27,4	3,4	5,8
2007-09	100,0	28,0	4,1	5,4
2008-10	100,0	28,1	4,6	5,7

Harcama türlerine göre hanehalkı tüketim			
harcamasının dağılımı % (devam)			
	Konut ve kira	Mobilya, ev aletleri ve bakım hizmetleri	Sağlık
TR Türkiye			
2008	29,1	5,8	1,9
2009	28,2	6,2	1,9
2010	27,1	6,3	2,1
TR82 Kastamonu, Çankırı, Sinop			
2006-08	26,5	7,0	1,5
2007-09	25,0	6,6	1,6
2008-10	23,6	7,1	1,8

Kaynak: www.tuik.gov.tr

Gelir, Tüketim			
Harcama türlerine göre hanehalkı tüketim			
harcamasının dağılımı % (devam)			
	Ulaştırma	Haberleşme	Eğlence ve kültür
TR Türkiye			
2008	14,1	4,4	2,5
2009	13,6	4,2	2,6
2010	15,1	4,1	2,8
TR82 Kastamonu, Çankırı, Sinop			
2006-08	11,7	4,6	3,4
2007-09	12,4	4,9	3,2
2008-10	15,0	4,7	2,3

Harcama türlerine göre hanehalkı tüketim			
harcamasının dağılımı % (devam)			
	Eğitim hizmetleri	Lokanta ve oteller	Çeşitli mal ve hizmetler
TR Türkiye			
2008	2,0	4,4	4,1
2009	1,9	5,2	4,1
2010	2,0	5,4	3,7
TR82 Kastamonu, Çankırı, Sinop			
2006-08	1,7	2,3	4,7
2007-09	1,6	3,0	4,2
2008-10	1,4	3,4	3,3

Kaynak: www.tuik.gov.tr

Kültür İstatistikleri



Halk kütüphaneleri

	Kütüphane sayısı	Kitap sayısı	Yararlanma sayısı
TR Türkiye			
2008	1 156	13 662 483	19 034 750
2009	1 149	14 093 896	19 929 836
2010	1 136	14 528 550	19 280 441
TR822 Çankırı			
2008	12	156 716	263 968
2009	12	158 621	275 742
2010	12	160 658	272 706

Kaynak: www.tuik.gov.tr

Kültür İstatistikleri



Müzeler, mevcut eserler ve ziyaretçiler

	Müze sayısı	Eser mevcudu	Ziyaretçi sayısı
TR Türkiye			
2008	159	2 989 749	22 736 238
2009	183	3 044 197	23 000 957
2010	185	3 096 599	25 107 203
TR822 Çankırı			
2008	1	19 102	2 128
2009	1	19 621	4 120
2010	1	19 642	8 915

Kaynak: Kültür İstatistikleri 2008,2009,2010

Kültür İstatistikleri



Sinema	Salon sayısı	Gösteri sayısı	Gösteri başına seyirci sayısı
TR Türkiye			
2009	1 647	34 947	897
2010	1 834	35 999	994
TR822 Çankırı			
2009	1	5	900
2010	1	18	500

Kaynak: www.tuik.gov.tr

Turizm İstatistikleri

Türkiye'de geceleme yapılan il ve milliyetine göre çıkış yapan yabancı ziyaretçi sayısı, 2011

	TR	TR822
	Türkiye	Çankırı
Fransa	1 120 638	581
Almanya	4 687 242	1 485
İngiltere	2 006 884	375
Belçika	539 044	186
Avusturya	574 836	405
A.B.D.	667 991	116
İran	1 870 037	474
Avustralya	203 501	119
Diğer Güney Asya ülkeleri	125 751	146
Diğer ülkeler	19 371 657	0
Toplam	31 308 343	3 887

Turizm İstatistikleri



Yıllara Göre Yapılan Geceleme Sayıları

		2009	2010	2011
Çıkış yapan yabancı ziyaretçilerin geceleme sayısı	TR Türkiye	228 785 715	234 651 475	264 524 675
	TR822 Çankırı	66 251	27 871	61 165
Çıkış yapan vatandaş ziyaretçilerin geceleme sayısı	TR Türkiye	111 170 935	103 404 696	108 280 333
	TR822 Çankırı	296 621	70 568	51 124
Giriş yapan vatandaş geceleme sayısı	TR Türkiye	118 142 285	125 507 385	95 243 666
	TR822 Çankırı	138 784	81 065	207 351

Kaynak: www.tuik.gov.tr

Adalet, Seçim**Türlerine göre ceza infaz kurumu sayısı**

	2008	2009
Türkiye		
Toplam	436	370
Kapalı ceza infaz kurumu	369	330
Açık ceza infaz kurumu	61	33
Çocuk ceza infaz kurumu ve eğitimevi	6	7
Çankırı		
Toplam	4	3
Kapalı ceza infaz kurumu	4	3
Açık ceza infaz kurumu	-	-
Çocuk ceza infaz kurumu ve eğitimevi	-	-

Suçun işlendiği yerleşim yerine göre ceza infaz kurumuna giren hükümlüler, 2002-2010

	Türkiye	Çankırı	Oran (%)
2002	98 955	242	0,24
2003	99 876	300	0,30
2004	101 308	333	0,33
2005	52 716	164	0,31
2006	77 884	215	0,28
2007	127 304	269	0,21
2008	76 607	127	0,17
2009	74 404	76	0,10
2010	88 480	92	0,10

Adalet, Seçim**Suçun işlendiği yerleşim yer ve eğitim durumuna göre ceza infaz kurumuna giren hükümlüler, 2007-2008**

	2008	2009	Değişim (%)
Türkiye			
Toplam	76 607	74 404	-2,88
Okuma yazma bilmeyen	2 137	2 040	-4,54
Okuryazar olup bir okul bitirmeyen	1 795	2 375	32,31
İlkokul	42 683	31 715	-25,70
İlköğretim	8 303	10 377	24,98
Ortaokul ve dengi meslek okulu	8 078	7 356	-8,94
Lise ve dengi meslek okulu	11 049	12 675	14,72
Fakülte ve yüksekokul	2 562	2 992	16,78
Çankırı			
Toplam	127	76	-67,10
Okuma yazma bilmeyen	1	3	66,67
Okuryazar olup bir okul bitirmeyen	-	2	100,00
İlkokul	97	37	-162,16
İlköğretim	11	9	-22,22
Ortaokul ve dengi meslek okulu	4	7	42,85
Lise ve dengi meslek okulu	12	11	-9,09
Fakülte ve yüksekokul	2	4	50,0
Bilinmeyen	-	3	100,0

Kaynak: www.tuik.gov.tr

Adalet, Seçim

Belediye başkanlığı seçimi, seçmen ve oy bilgileri, 2009

	Türkiye	Çankırı
Toplam kayıtlı seçmen sayısı	39 809 274	88 693
Oy kullanan seçmen sayısı	33 510 343	76 982
Katılım oranı	84,2	86,8
Başkanlık sayısı	2 931	31
Adalet ve Kalkınma Partisi	1 453	14
Cumhuriyet Halk Partisi	513	-
Milliyetçi Hareket Partisi	485	8
Demokrat Parti	151	4
Demokratik Toplum Partisi	97	-
Saadet Partisi	80	3
Demokratik Sol Parti	60	-
Bağımsızlar	45	2
Diğer partiler	27	-
Büyük Birlik Partisi	20	-

Kaynak: Yüksek Seçim Kurulu Başkanlığı,

Not: 29 Mart 2009 tarihinde gerçekleştirilen Mahalli İdareler Seçiminde belediye başkanlığı seçimi iptal edilen yerleşim yerlerine ilişkin 7 Haziran 2009 tarihinde yenilenen seçim sonuçları dahil edilmiştir.

Adalet, Seçim

Milletvekili genel seçimi, seçmen ve oy bilgileri, 2011

	Türkiye	Çankırı
Seçmen listesinde yazılı olan seçmen sayısı	52 806 322	129 013
Oy kullanan seçmen sayısı	43 914 948	112 691
Katılım oranı (%)	83,2	87,3
Milletvekili sayısı	550	2
Adalet ve Kalkınma Partisi	327	2
Cumhuriyet Halk Partisi	135	-
Milliyetçi Hareket Partisi	53	-
Bağımsızlar	35	-

- Not. 1.** Türkiye toplamı (TR) Resmi Gazete'den, düzey bilgileri birleştirme tutanaklarından Kurumumuzda hesaplanmıştır.
- 2.** Türkiye toplamındaki, toplam kayıtlı seçmen sayısı ve oy kullanan seçmen sayısındaki 228 019 sayılılık fark, gümrük kapılarında oy kullanan seçmen sayısıdır.
- 3.** Seçmen listesi, Yüksek Seçim Kurulu Başkanlığı'nın elindeki kayıtların güncelleştirilmesi ile oluşturulmuştur.

Kaynak: www.tuik.gov.tr

Adalet, Seçim

Halk oylaması sonuçları, 2010

	Türkiye	Çankırı
Sandık sayısı	152 006	656
Seçmen listesinde yazılı olan seçmen sayısı	52 051 828	130 511
Oy kullanan seçmen sayısı	38 369 099	109 633
Katılım oranı (%)	73,7	84,0
Geçersiz oy oranı (%)	1,9	1,9
Geçerli oy oranı (%)	98,1	98,1
Evet oyu (%)	57,9	76,5
Hayır oyu (%)	42,1	23,5

- Not: 1.** Seçmen listesi, Yüksek Seçim Kurulu Başkanlığı'nın elindeki kayıtların güncelleştirilmesi ile oluşturulmuştur.
- 2.** Gümrük kapıları Türkiye toplamında verilmiştir.

Kaynak: www.tuik.gov.tr



Tarım İstatistikleri



Alan Kullanımları		(Hektar)		
		Toplam Tarım Alanı	İşlenen Tarım Alanı	Uzun Ömürlü Bitkiler
Türkiye	2001	26 350 475	23 740 022	2 610 453
	2009	24 294 681	21 351 696	2 942 984
	2010	24 436 373	21 383 237	3 052 748
Çankırı	2001	204 185	201 881	2 304
	2009	185 701	183 436	2 265
	2010	190 389	188 116	2 274
Türkiye İçindeki Oranı (%)	2001	0,77	0,85	0,09
	2009	0,76	0,86	0,08
	2010	0,78	0,88	0,07

Kaynak: www.tuik.gov.tr / karşılaştırmalı bölgesel istatistikler

Tarım İstatistikleri



		Tarımsal Üretim Değerleri (Bin TL)		
		Bitkisel Üretim	Canlı Hayvanlar	Hayvansal Ürünler
Türkiye	2001	20 017 457	8 302 042	6 069 068
	2009	68 267 486	28 145 579	26 610 721
	2010	80 038 126	46 873 045	38 128 120
Çankırı	2001	85 304	57 420	48 770
	2009	289 064	175 909	211 630
	2010	300 577	272 631	183 398
Türkiye İçindeki Oranı (%)	2001	0,43	0,69	0,80
	2009	0,42	0,62	0,80
	2010	0,38	0,58	0,48

Kaynak: www.tuik.gov.tr / karşılaştırmalı bölgesel istatistikler

Tarım İstatistikleri



		Seçilmiş Bazı Meyvelerin Üretim Miktarları (Ton)				
		Armut	Erik	Kiraz	Vişne	Ceviz
Türkiye	2001	360 000	200 000	250 000	120 000	116 000
	2009	384 244	245 782	417 694	192 705	177 298
	2010	380 003	240 806	417 905	194 989	178 142
Çankırı	2001	3 571	3 910	3 074	906	603
	2009	3 605	2 139	1 938	850	932
	2010	1 905	1 497	1 942	866	1200
Türkiye İçindeki Oranı (%)	2001	0,99	1,96	1,23	0,76	0,52
	2009	0,94	0,87	0,46	0,44	0,53
	2010	0,50	0,62	0,46	0,44	0,67

Kaynak: www.tuik.gov.tr / veritabanları

Tarım İstatistikleri



		Seçilmiş Bazı Sebzelerin Üretim Miktarları (Ton)				
		Fasulye (Taze)	Barbunya Fasulye (Taze)	Kavun-Karpuz	Lahana	Marul
Türkiye	2001	490 000	41 000	5 795 000	710 000	350 000
	2009	603 653	69 051	5 489 396	706 855	438 038
	2010	587 967	70 614	5 294 798	693 002	419 298
Çankırı	2001	8 652	957	67 110	2 635	948
	2009	7 951	1 121	72 906	2 976	1 298
	2010	4 823	1 089	66 540	2 346	852
Türkiye içindeki Oranı (%)	2001	1,77	2,33	1,16	0,37	0,27
	2009	1,32	1,62	1,33	0,42	0,30
	2010	0,82	1,54	1,26	0,34	0,20

Kaynak: www.tuik.gov.tr / veritabanları

Tarım İstatistikleri



		Seçilmiş Bazı Tarla Ürünlerinin Üretim Miktarları (Ton)				
		Buğday	Arpa	Çeltik	Patates	Kuru Baklagiller
Türkiye	2001	19 000 000	7 500 000	360 000	5 000 000	1 327 700
	2009	20 600 000	7 300 000	750 000	4 425 439	1 101 348
	2010	19 674 000	7 250 000	860 000	4 548 383	1 235 306
Çankırı	2001	130 326	56 171	19 759	36 120	2 069
	2009	186 736	74 907	21 606	11 880	2 154
	2010	201 967	74 932	18 291	11 850	1 957
Türkiye İçindeki Oranı (%)	2001	0,69	0,75	5,49	0,72	0,16
	2009	0,91	1,03	2,88	0,27	0,20
	2010	1,03	1,03	2,13	0,26	0,16

Kaynak: www.tuik.gov.tr / karşılaştırmalı bölgesel istatistikler

Tarım İstatistikleri



Türkiye ve Çankırı Hayvan Sayıları						(Adet)
		Siğır Manda	Koyun	Keçi		Kümes Hayvanı
Türkiye	2001	10 548 000	138 000	26 972 000	7 022 000	223 140 518
	2009	10 723 958	87 207	21 749 508	5 128 285	234 082 206
	2010	11 369 800	84 726	23 089 691	6 293 233	238 972 961
Çankırı	2001	107 290	2 280	116 070	21 070	957 399
	2009	86 767	1 050	71 689	11 646	1 062 944
	2010	83 411	1 108	65 179	17 972	1 174 624
Türkiye İçindeki Oranı (%)	2001	1,02	1,65	0,43	0,30	0,43
	2009	0,81	1,20	0,33	0,23	0,45
	2010	0,73	1,31	0,28	0,29	0,49

Kaynak: www.tuik.gov.tr / veritabanları

Tarım İstatistikleri



Türkiye ve Çankırı Hayvansal Ürünler Üretim Miktarları

		Sığır Eti (Ton)	İnek Sütü (Ton)	Bal (Ton)	Tavuk Yumurtası (1000 adet)
Türkiye	2001	331 589	8 489 082	60 190	10 575 046
	2009	325 286	11 583 313	82 003	13 832 726
	2010	-	12 418 543	81 113	-
Çankırı	2001	5 061	61 435	74	29 407
	2009	1 336	77 565	367	30 351
	2010	-	82 927	352	-
Türkiye İçindeki Oranı (%)	2001	1,53	0,72	0,12	0,28
	2009	0,41	0,67	0,45	0,22
	2010	-	0,67	0,43	-

"-" 2010 verisi henüz açıklanmamıştır.

Kaynak: www.tuik.gov.tr / karşılaştırmalı bölgesel istatistikler

Çevre İstatistikleri



Çevresel Hizmet Verilen Nüfus Oranları, 2010

	TR	TR822
	Türkiye	Çankırı
Kanalizasyon şebekesi ile hizmet verilen belediye nüfusunun toplam belediye nüfusuna oranı (%)	88	95
İçme ve kullanma suyu şebekesi ile hizmet verilen belediye nüfusunun toplam belediye nüfusuna oranı (%)	99	99
Katı atık hizmeti verilen belediye nüfusunun toplam nüfusa oranı (%)	83	72
Katı atık hizmeti verilen belediye nüfusunun belediye nüfusuna oranı (%)	99	97
Atıksu arıtma tesisi ile hizmet verilen belediye nüfusunun belediye nüfusu içindeki payı (%)	62	5

Kaynak: www.tuik.gov.tr / karşılaştırmalı bölgesel istatistikler

Çevre İstatistikleri



Çevresel Atık İstatistikleri, 2010

	TR Türkiye	TR822 Çankırı
Kişi başı ortalama belediye katı atık miktarı (kg/kişi-gün)	1,14	1,15
Belediye tarafından ya da belediye adına toplanan atık miktarı (1000 ton)	25 277	54
Çöp depolama sahalarında bertaraf edilen belediye katı atık miktarı (1000 ton)	24 904	52
Diğer bertaraf (çöp depolama sahası ve yakma tesisi hariç) (1000 ton)	372	2

Kaynak: www.tuik.gov.tr / karşılaştırmalı bölgesel istatistikler

İstatistiklerle Çankırı 2011

73

Çevre İstatistikleri



İçme ve Kullanma Suyu İstatistikleri, 2010

	TR Türkiye	TR822 Çankırı
Belediyelerde kişi başı temin edilen günlük su miktarı (litre/kişi-gün)	217	258
Belediyeler tarafından temin edilen içme ve kullanma suyu miktarı (1000 m3/yıl)	4 795 234	12 402
Belediyelerde içme ve kullanma suyu şebekesi için çekilen yüzey suyu miktarı (1000 m3/yıl)	2 505 547	119
Belediyelerde içme ve kullanma suyu şebekesi için çekilen yeraltı suyu miktarı (1000 m3/yıl)	2 289 687	12 283

Kaynak: www.tuik.gov.tr / karşılaştırmalı bölgesel istatistikler

Çevre İstatistikleri



Atık Su İstatistikleri, 2010

	TR Türkiye	TR822 Çankırı
Belediyelerde kişi başı günlük atıksu miktarı (litre/kişi-gün)	182	90
Belediyelerde kanalizasyon şebekesinden deşarj edilen atıksu miktarı (1000 metreküp/yıl)	3 582 131	4 162
Belediyeler tarafından arıtılan atıksu miktarı (1000 metreküp/yıl)	2 719 151	410
Belediyelerdeki toplam atıksu arıtma tesisi sayısı	326	2
Belediyelerdeki gelişmiş atıksu arıtma tesisi sayısı	53	-

Kaynak: www.tuik.gov.tr / karşılaştırmalı bölgesel istatistikler

İklim



Çankırı iklim göstergeleri, 1975-2010

Aylar	Ortalama sıcaklık (°C)	Ortalama en yüksek sıcaklık (°C)	Ortalama en düşük sıcaklık (°C)
Ocak	-0,8	3,3	-4,4
Şubat	1,1	6,2	-3,3
Mart	5,7	12,2	-0,3
Nisan	11,0	17,8	4,5
Mayıs	15,6	22,8	8,3
Haziran	19,8	27,2	11,7
Temmuz	23,1	31,0	14,3
Ağustos	22,5	31,1	13,8
Eylül	17,7	26,7	9,6
Ekim	12,0	20,1	5,2
Kasım	5,3	11,6	0,3
Aralık	1,2	5,2	-2,2

[Kaynak : www.mgm.gov.tr](http://www.mgm.gov.tr)

İklim

Çankırı iklim göstergeleri, 1975-2010 (devam)

Aylar	Ortalama güneşlenme süresi (saat)	Ortalama yağışlı gün sayısı	Ortalama yağış miktarı (kg/m ²)
Ocak	2,1	11,0	39,0
Şubat	3,3	9,7	29,6
Mart	5,1	9,3	33,8
Nisan	6,0	12,2	48,4
Mayıs	7,8	13,3	53,1
Haziran	9,5	9,8	36,9
Temmuz	10,6	5,0	21,8
Ağustos	9,9	4,1	17,8
Eylül	8,4	4,7	17,9
Ekim	6,0	7,3	31,4
Kasım	3,7	7,9	28,3
Aralık	1,8	10,5	44,3

Kaynak: www.mgm.gov.tr

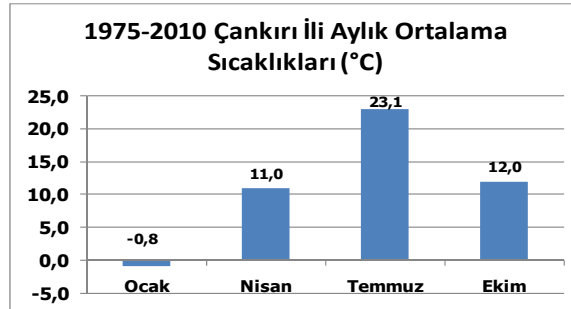

Dış Ticaret

Dış ticaret göstergeleri, Çankırı

	2009	2010	2011
İhracat (Bin \$)	18 303	23 254	38 946
Değişim (%)		27,05	67,48
İthalat (Bin \$)	8 194	13 911	31 956
Değişim (%)		69,77	129,72
Dış ticaret dengesi (Bin \$)	10 108	9 343	6 990
Dış ticaret hacmi (Bin \$)	26 497	37 165	70 902
İhracat / İthalat karşılama oranı (%)	223,36	167,17	121,87

Kaynak: www.tuik.gov.tr

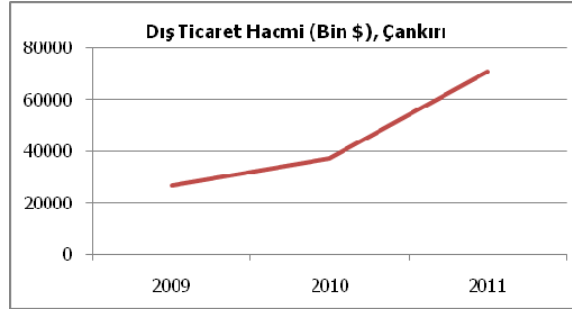

Dış Ticaret**2011 yılında Çankırı'dan en çok ihracat ve ithalat yapılan ülkeler****Bin \$**

İhracat	38 946
İtalya	6 522
Angola	4 566
Filipinler	2 781
Endonezya	2 481
Benin	2 016
Irak	1 927
Diğer	18 653
İthalat	31 956
Yunanistan	9 243
Mısır	6 207
Rusya Federasyonu	4 457
Belçika	3 149
İtalya	2 174
Çin	1 295
Diğer	5 431

Kaynak: www.tuik.gov.tr

Dış Ticaret
Uluslararası standart ticaret sınıflamasına göre dış ticaret,
2011, Çankırı

Bin \$

Maddeler (USTS, 3.Rev)	İhracat
Toplam	38 946
Gıda ürünleri ve içecek	30 017
Başka yerde sınıflandırılmamış makine ve teçhizat	7 185
Tıbbi aletler; hassas optik aletler ve saat	840
Başka yerde sınıflandırılmamış elektrikli makine ve cihazlar	239
Tekstil Ürünleri	229
Mobilya ve başka yerde sınıflandırılmamış diğer ürünler	214
Kimyasal madde ve ürünler	166
Plastik ve kauçuk ürünleri	35
Taşocaklığı ve diğer madencilik	15
Diğer	6

Kaynak: www.tuik.gov.tr

Dış Ticaret
Uluslararası standart ticaret sınıflamasına göre dış ticaret,
2011, Çankırı

Bin \$

Maddeler (USTS, 3.Rev)	İthalat
Toplam	31 956
Kimyasal madde ve ürünler	9 243
Başka yerde sınıflandırılmamış elektrikli makine ve cihazlar	5 967
Gıda ürünleri ve içecek	5 550
Tıbbi aletler; hassas optik aletler ve saat	4 146
Plastik ve Kauçuk ürünleri	3 463
Kağıt ve kağıt ürünleri	3 152
Kok kömürü, rafine edilmiş petrol ürünleri ve nükleer yakıtlar	93
Taşocaklığı ve Diğer Madencilik	93
Metal eşya sanayi (makine ve teçhizatı hariç)	82
Büro, muhasebe ve bilgi işleme makineleri	60
Tekstil Ürünleri	34
Ana Metal Sanayi	24
Basım ve yayım; plak, kaset vb.	22
Metallik olmayan diğer mineral ürünler	17

Kaynak: www.tuik.gov.tr

İş İstatistikleri

Girişim Sayıları, 2010	(Adet)	
	TR	TR821
	Türkiye	Kastamonu
Toplam	3 003 116	4 916
Madencilik ve taşocaklığı	4 847	22
İmalat	348 396	473
Elektrik, Gaz, Buhar ve İklimlendirme Üretimi ve Dağıtım	1 533	-
Su Temini; Kanalizasyon, Atık Yönetimi ve İyileştirme Faaliyetleri	721	(*)
İnşaat	160 327	194
Toptan ve perakende ticaret; Motorlu Kara Taşıtlarının ve Motosikletlerin Onarımı	1 121 606	2 108
Konaklama ve Yiyecek Hizmetleri Faaliyetleri	243 786	341
Ulaştırma ve depolama	537 568	953
Bilgi ve İletişim	19 528	12
Finans ve Sigorta Faaliyetleri	47 524	67
Gayrimenkul Faaliyetleri	31 201	14
Mesleki, Bilimsel ve Teknik Faaliyetler	146 446	160
İdari ve Destek Hizmet Faaliyetleri	29 490	14
Eğitim	11 783	14
İnsan Sağlığı ve Sosyal Hizmet Faaliyetleri	36 425	26
Kültür, Sanat, Eğlence, Dinlenme ve Spor	34 451	47
Diğer Hizmet Faaliyetleri	227 484	469

Kaynak: www.tuik.gov.tr

NOT: 1. (*) 5429 sayılı kanun gereği gizlilik ilkesine göre istatistiki birim sayısı üçten az olduğu için birimlere ilişkin veriler verilememiştir.

2. Gizlenmiş özel sektör verileri toplamda gösterilmiştir.

İş İstatistikleri

İş Demografisi, 2011 (Adet)

	TR	TR821
	Türkiye	Çankırı
KURULAN	Şirket sayısı	53 409
	Kooperatif Sayısı	1 033
	Gerçek Kişi Ticaret İşletmesi Sayısı	60 430
TASFİYE	Şirket sayısı	20 487
	Kooperatif Sayısı	2 724
KAPANAN	Şirket sayısı	13 095
	Kooperatif Sayısı	1 896
	Gerçek Kişi Ticaret İşletmesi Sayısı	41 130

Kaynak: Türkiye Ticaret Sicili Gazetesi

Enerji İstatistikleri



	Kullanım Yerlerine Göre Elektrik Tüketimi (MWh)			
	TR Türkiye		TR822 Çankırı	
	2009	2010	2009	2010
Toplam tüketim	156 894 070	172 050 628	216 597	251 107
Resmi daire	6 989 641	7 101 983	13 452	14 473
Sanayi işletmesi	70 470 076	79 330 651	68 844	97 604
Ticarethane	25 018 856	27 732 000	25 667	34 569
Mesken	39 147 505	41 410 705	72 760	77 738
Tarımsal Sulama	3 661 805	4 360 331	1 539	1 764
Sokak aydınlatma	3 844 834	3 768 280	15 152	14 211
Diğer	7 761 353	8 346 678	19 183	10 748

Kaynak: www.tuik.gov.tr

Enerji İstatistikleri

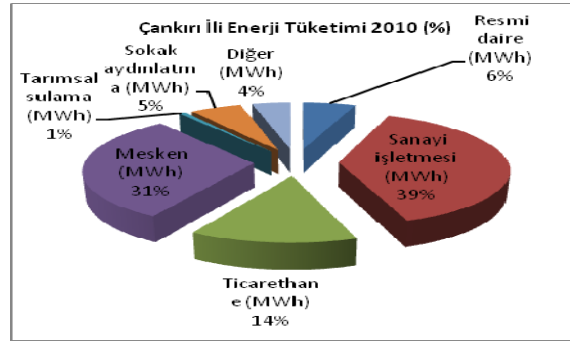

2010 yılında Çankırı ilinde tüketilen elektrik miktarları incelendiğinde, toplam elektrik tüketiminin en çok,

- % 39'unun sanayi işletmelerinde,
- % 31'inin meskenlerde,
- % 14'ünün ticarethanelerde,

gerçekleştirildiği görülmektedir.

Yapı Ruhsat ve Bina İnşaat



Kullanma amacına göre tamamen veya kısmen biten yeni ve ilave yapılar, 2010 (Yapı ruhsatlarına göre)

İkamet amaçlı binalar

	Toplam	Bir daireli binalar	İki ve daha fazla daireli binalar	Halka açık ikamet yerleri
TR Türkiye				
A	67 893	22 225	45 413	255
B	61 647 232	3 901 556	57 046 433	699 243
C	414 153	22 253	391 900	-
TR822 Çankırı				
A	289	88	199	2
B	203 822	10 555	186 203	7 064
C	1 416	88	1 328	-

A. Bina sayısı B. Yüzölçümü (m²) C. Daire sayısı

Kaynak: www.tuik.gov.tr Karşılaştırmalı Bölgesel İstatistikler
İstatistiklerle Çankırı 2011

Yapı Ruhsat ve Bina İnşaat**Kullanma amacına göre tamamen veya kısmen biten yeni ve ilave yapılar, 2010 (devam)**

İkamet amaçlı binalar dışındaki binalar					
	Toplam	Otel binaları	Ofis (işyeri) binaları	Toptan ve perakende ticaret binaları	Trafik ve iletişim binaları
TR Türkiye					
A	10 847	809	1 466	3 562	54
B	21 116 346	1 602 029	2 484 563	6 317 800	218 841
C	1 604	4	139	1 080	2
TR822 Çankırı					
A	44	-	4	22	2
B	33 828	-	4 917	8 191	2 581
C	4	-	-	3	-

İkamet amaçlı binalar dışındaki binalar (devam)

	Sanayi binaları ve depolar	Kamu, eğlence, eğitim, hastane veya bakım kuruluşları binaları	İkamet amaçlı binalar dışındaki diğer binalar
TR Türkiye			
A	2 791	907	1 258
B	5 622 887	3 525 176	1 345 050
C	170	22	187
TR822 Çankırı			
A	9	1	6
B	7 166	9 603	1 370
C	1	-	-

A. Bina sayısı B. Yüzölçümü (m²) C. Daire sayısı

Ulaştırma İstatistikleri



Motorlu kara taşıtları sayıları, 2011

	TR	TR822	Çankırı/
	Türkiye	Çankırı	Türkiye
	(Adet)	(Adet)	Oranı
			(‰)
Otomobil	8 113 111	13 401	1,65
Minibüs	389 435	722	1,85
Otobüs	219 906	384	1,75
Kamyonet	2 611 104	4 288	1,64
Kamyon	728 458	1 541	2,12
Motosiklet	2 527 190	3 300	1,31
Özel amaçlı taşıtlar	34 116	117	3,43
Traktör	1 466 208	10 764	7,34
Toplam	16 089 528	34 517	2,15

Kaynak: www.tuik.gov.tr

Ulaştırma İstatistikleri

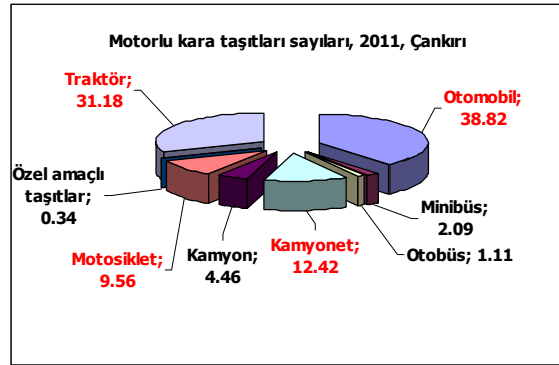

2011 yılında Türkiye’de kayıtlı toplam 16 089 528 adet motorlu kara taşıtının binde 2,15’i (34 517 adedi) Çankırı iline kayıtlıdır. Bu oran, traktörlerde binde 7,34, özel amaçlı taşıtlarda binde 3,43’e çıkmaktadır.

2011 yılında Çankırı’da kayıtlı toplam 34 517 adet motorlu kara taşıtının, % 38,82’sini otomobiller, % 31,18’ini traktörler, , % 12,42’sini kamyonetler, % 9,56’sını motosikletler oluşturmaktadır.



TRAFİK KAZASI

Çankırı İlindeki Trafik Kazaları			
	Kaza sayısı (Adet)	Ölü sayısı (Kişi)	Yaralı sayısı (Kişi)
2003	338	21	753
2004	349	43	872
2005	371	38	979
2006	413	37	1 052
2007	478	56	1 386
2008	481	39	1 280
2009	516	72	1 431
2010	554	19	1 435

Kaynak: www.tuik.gov.tr

Ulaştırma İstatistikleri

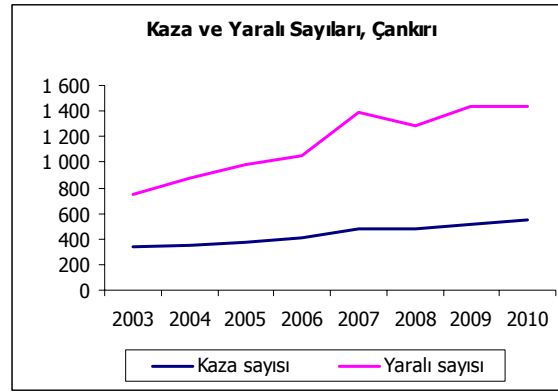

2003 - 2010 yılları arasında Çankırı ili trafik kazası istatistikleri incelendiğinde:

- 2010 yılı en çok kazanın olduğu (554 kaza), kazalarda son sekiz yılın en çok yaralı sayısının 2010 yılında gerçekleştiği, en çok ölü sayısının ise 72 ölü ile 2009 yılındaki trafik kazalarında olduğu,
- 2003 - 2010 yılları arasında toplam 325 kişinin trafik kazaları sonucunda öldüğü,

anlaşılmaktadır.

Ulaştırma İstatistikleri



Karayolu uzunlukları		(Km)				
	İl ve devlet yolu	Otoyol	Köy yolu			
TR Türkiye	2003	61 491	1 832	291 585		
	2004	61 814	1 662	285 739		
	2005	61 939	1 667	285 632		
	2006	61 764	1 908	285 632		
	2007	61 912	1 908	286 888		
	2008	62 023	1 922	288 013		
	2009	62 219	2 036	298 405		
	2010	62 785	2 080	302 398		
	TR822 Çankırı	2003	579	-	2 547	
		2004	579	-	2 547	
2005		611	-	2 517		
2006		611	-	2 517		
2007		611	-	2 523		
2008		611	-	2 547		
2009		610	-	2 549		
2010		609	-	2 549		

Kaynak: www.tuik.gov.tr

Ulusal Hesaplar



	2008		
	TR:Türkiye	TR82:Kastamonu, Çankırı, Sinop	Sıra
Kişi başına GSKD (TL)	12 020	8 551	18
Kişi başına GSKD (\$)	9 384	6 676	18
Tarım/Değer (1000 TL)	72 274 585	1 371 075	21
Sanayi/Değer (1000 TL)	232 475 082	1 213 885	25
Hizmetler/Değer (1000 TL)	549 835 548	3 704 401	25
Gayrisafi katma değer/ Değer (1000 TL)	854 585 214	6 289 362	25

Kaynak: www.tuik.gov.tr

Ulusal Hesaplar

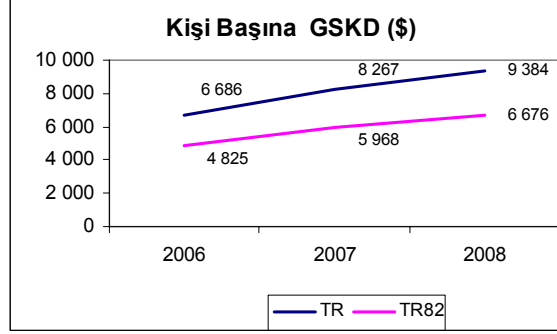

Türkiye’de kişi başına GSKD 2006 yılı itibariyle 6 686 \$ iken, 2008 yılı itibariyle % 40,35 oranında artarak 9 384 \$’a ulaşmıştır. Buna karşılık Kastamonu, Çankırı ve Sinop illerinden oluşan bölgede, 2006 yılında 4 825 \$ iken, % 38,36 oranında artarak 2008 yılında 6 676 \$ olmuştur.



Ulusal Hesaplar

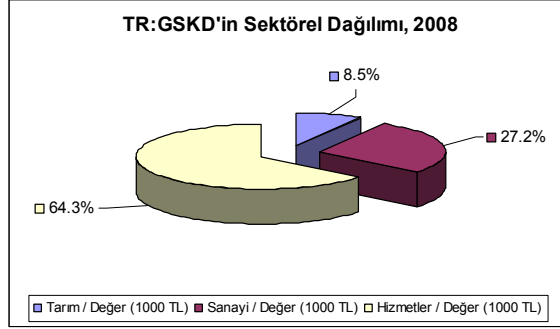

2008 yılında Türkiye'de toplam 854 585 214 (1000 TL) olan GSKD'in % 8,5' ini tarım, % 27,2' sini sanayi, % 64,3' ünü hizmetler sektörü oluşturmuştur.

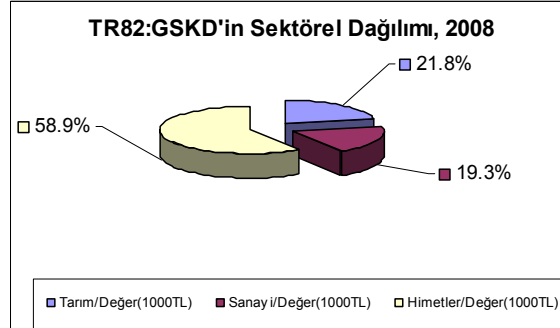

2008 yılında Kastamonu, Çankırı ve Sinop illerinden oluşan bölgede toplam 6 289 362 (1000 TL) olan GSKD' in % 21,8' ini tarım, % 19,3' ünü sanayi, % 58,9' unu hizmetler sektörü oluşturmuştur.

Ulusal Hesaplar

Gayri Safi Yurtiçi Hasıla		(1998 bazlı)		
		2009	2010	2011
TR: Türkiye	Cari fiyatlarla (Milyon TL)	952 559	1 098 799	1 294 893
	Gelişme hızı %	0,2	15,4	17,8
	Cari fiyatlarla (Milyon \$)	616 703	731 608	772 298
	Gelişme hızı %	-16,9	18,6	5,6
	Sabit fiyatlarla (Milyon TL)	97 003	105 886	114 874
	Gelişme hızı %	-4,8	9,2	8,5

Kişi başına gayri safi yurtiçi hasıla		(1998 bazlı)		
		2009	2010	2011
TR: Türkiye	Yıl ortası nüfus (Bin)	72 050	73 003	73 950
	Cari fiyatlarla (TL)	13 221	15 051	17 510
	Cari fiyatlarla (\$)	8 559	10 022	10 444
	Sabit fiyatlarla (TL)	1 346	1 450	1 553

Kaynak: www.tuik.gov.tr

2011 yılı gayri safi yurtiçi hasıla değeri sabit fiyatlarla % 8,5'lik artışla 114 874 Milyon TL olmuştur.

2011 yılında kişi başına gayri safi yurtiçi hasıla değeri cari fiyatlarla 17 510 TL, ABD doları cinsinden 10 444 Dolar olarak hesaplanmıştır.

Maliye İstatistikleri



Banka mevduatlarının sektörel dağılımı, Bin TL

	Toplam	Tasarruf mevduatı	Resmi kuruluşlar mevduatı	Ticari kuruluşlar mevduatı
TR Türkiye				
2009	507 099 960	200 657 996	21 311 674	81 519 974
2010	614 486 214	241 873 957	26 092 020	114 217 792
2011	698 656 474	270 643 305	32 128 382	105 803 246
TR822 Çankırı				
2009	338 220	203 649	33 887	22 954
2010	412 736	255 546	40 658	34 217
2011	452 683	252 461	46 501	38 003

Kaynak: Bankalar Birliği

Maliye İstatistikleri

Banka mevduatlarının sektörel dağılımı, Bin TL (devam)

	Banka- lararası mevduatı	Döviz tevdiat hesabı	Diğer kuruluşlar mevduatı	Kıymetli madenler depo hesapları
TR Türkiye				
2009	17 346 781	162 666 906	22 603 090	993 539
2010	28 494 527	171 104 828	30 785 821	1 917 269
2011	39 671 314	210 214 573	29 584 154	10 611 500
TR822 Çankırı				
2009	-	67 470	8 823	1 437
2010	27	70 029	9 203	3 056
2011	-	84 707	12 088	18 923

Kaynak: Bankalar Birliği

NOT: Türkiye toplamına Kıbrıs ve yabancı ülkeler dahil edilmiştir.

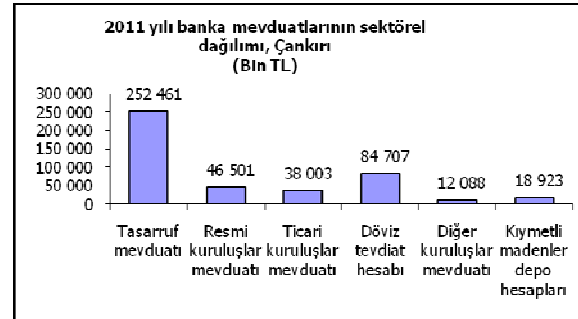

Maliye İstatistikleri**Banka kredilerinin dağılımı, Bin TL**

	Toplam	Tarım	Gayrimenkul	Mesleki
TR Türkiye				
2009	379 404 761	11 490 009	-	4 476 772
2010	506 994 403	17 726 816	-	4 914 340
2011	660 883 993	24 527 567	-	5 541 195
TR822 Çankırı				
2009	411 756	84 630	-	10 704
2010	558 648	114 131	-	18 649
2011	748 822	145 429	-	29 621

Banka kredilerinin dağılımı, Bin TL (devam)

	Denizcilik	Turizm	Diğer	İhtisas dışı krediler
TR Türkiye				
2009	6 105	232 851	9 779 776	353 419 248
2010	819	165 572	10 669 659	473 517 197
2011	173	346 601	13 960 389	616 508 068
TR822 Çankırı				
2009	-	-	16 749	299 673
2010	-	-	22 778	403 090
2011	-	-	18 970	554 802

Kaynak: Bankalar Birliği

NOT: İller Bankası, Kıbrıs ve yabancı krediler Türkiye toplamına dahil edilmiştir.

Maliye İstatistikleri

İller Bazında Merkezi Yönetim Bütçe Gelir Ve Giderlerinin Karşılaştırması (Bin TL)

	TR Türkiye		TR822 Çankırı	
	2010	2011	2010	2011
Gelirler	254 277 435	295 862 436	101 907	126 280
Giderler	294 358 724	313 301 823	343 430	409 598
Gelirlerin Giderleri Karşılama Oranı (%)	86,38	94,43	29,67	30,83

Kaynak: Muhasebat Genel Md.nün 2011 yılı Kesin Hesabına göre revize ettiği veriler <http://www.muhasebat.gov.tr/mbulten/iller.php> sitesinden alınmış olup Aralık ayı birikimli değerlerini gösteren verilerde Gelirler=Tahsilattır.

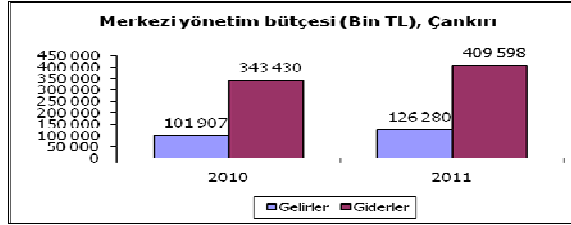

Fiyat İstatistikleri



2003 Temel Yıllı Tüketici Fiyatları Endeks Rakamları ve Yıllık Değişim Oranları (%), Yıl Sonu İtibariyle

	TR Türkiye		TR82 Kastamonu, Çankırı ve Sinop	
	Endeks	Değişim	Endeks	Değişim
2005	122,65	7,72	120,02	6,59
2006	134,49	9,65	130,96	9,12
2007	145,77	8,39	142,78	9,03
2008	160,44	10,06	157,92	10,6
2009	170,91	6,53	165,89	5,05
2010	181,85	6,40	178,42	7,55
2011	200,85	10,45	199,03	11,55

Kaynak: www.tuik.gov.tr

Fiyat İstatistikleri

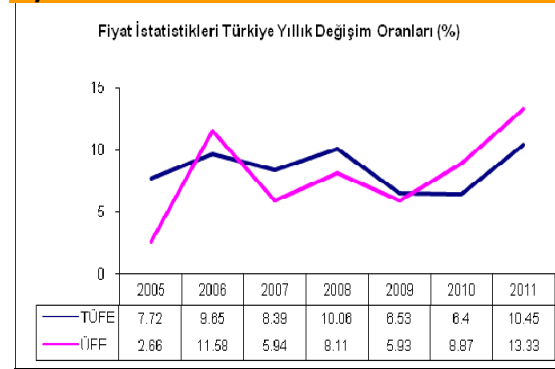

2011 yılında, 2003 Temel Yıllı Tüketici Fiyatları Endeksi'nde yıllık % 10,45 artış gerçekleşmiştir.

2011 yılında, 2003 Temel Yıllı Üretici Fiyatları Endeksi'nde yıllık % 13,33 artış gerçekleşmiştir.



Fiyat İstatistikleri

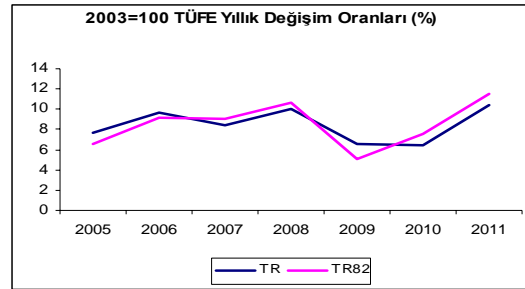

2003 Temel Yıllı Tüketici Fiyatları Endeksinde, 2005 - 2011 yılları arasında en yüksek yıllık artış 2011 yılında Türkiye Genelinde % 10,45; Kastamonu Bölgede ise % 11,55 oranında gerçekleşmiştir. 2007, 2008, 2010 ve 2011 yıllarında Kastamonu Bölgede gerçekleşen yıllık artış oranları Türkiye Genelinden daha yüksek iken, 2005, 2006 ve 2009 yıllarında ise daha düşüktür.

TÜFE ANA HARCAMA GRUP AĞIRLIKLARI-TÜRKİYE	Ağırlıklar (%)		
	2010	2011	2012
01:Gıda ve alkolsüz içecekler	27.60	26.78	26.22
02:Alkollü içecekler ve tütün	5.31	5.90	5.21
03:Giyim ve ayakkabı	7.30	7.22	6.87
04:Konut, su, elektrik, gaz ve diğer yakıtlar	16.83	16.46	16.44
05:Mobilya, ev aletleri ve bakım hizmetleri	6.78	6.93	7.45
06:Sağlık	2.55	2.40	2.29
07:Ulaştırma	13.90	15.15	16.73
08:Haberleşme	4.94	4.64	4.60
09:Eğlence ve kültür	2.83	2.70	2.98
10:Eğitim	2.48	2.32	2.18
11:Lokanta ve oteller	5.51	5.89	5.63
12:Çeşitli mal ve hizmetler	3.97	3.61	3.40
İstatistiklerle Çankırı 2011			103

Fiyat İstatistikleri

2003 Temel Yıllı Tüketici Fiyatları Endeksi,
Harcama Gruplarına Göre Yıllık Değişim Oranları (%),
Yıl Sonu İtibariyle

	TR		TR82	
	2010	2011	2010	2011
00:Genel	6,40	10,45	7,55	11,55
01:Gıda ve alkolsüz içecekler	7,02	12,21	11,21	9,85
02:Alkollü içecekler ve tütün	24,66	18,5	26,21	18,34
03:Giyim ve ayakkabı	4,74	7,98	0,57	4,94
04:Konut, su, elektrik, gaz ve diğer yakıtlar	5,91	8,2	7,57	14,43
05:Mobilya, ev aletleri ve ev bakım hizmetleri	3,27	11,04	3,85	9,81
06:Sağlık	0,57	0,34	5,74	0,29
07:Ulaştırma	6,78	12,22	7,07	15,69
08:Haberleşme	-3,22	2,48	-3,23	2,63
09:Eğlence ve kültür	-2,32	6,49	-4,91	9,69
10:Eğitim	4,25	6,47	4,66	12,26
11:Lokanta ve oteller	9,76	8,2	12,93	7,57
12:Çeşitli mal ve hizmetler	5,51	17,14	6,06	22,36

Kaynak: www.tuik.gov.tr

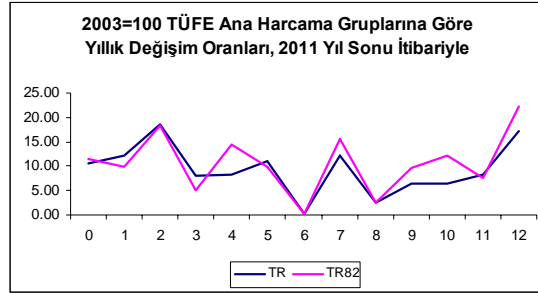

Fiyat İstatistikleri

2011 yılında, 2003 temel yılı Tüketici Fiyatları Endeksinde, Türkiye Genelinde en yüksek artış % 18,50 ile Alkollü İçecekler ve Tütün ana harcama grubunda gerçekleşirken; Kastamonu Bölgedeki en yüksek artış % 22,36 ile Çeşitli Mal ve Hizmetler ana harcama grubunda gerçekleşmiştir. 2011 yılındaki en düşük artış ise hem Türkiye genelinde hem de Kastamonu Bölgede sırasıyla % 0,34 ve % 0,29'luk oranlarla Sağlık ana harcama grubunda gerçekleşmiştir.

2010 yılında, TÜFE'de, hem Türkiye Genelinde hem de Kastamonu Bölgede en yüksek artış gerçekleşen ana harcama grubu sırasıyla % 24,66 ve % 26,21 oranları ile Alkollü İçecekler ve Tütün'dür. En yüksek düşüş gerçekleşen ana harcama grubu ise Türkiye Genelinde sırasıyla % -3,22 ile Haberleşme ve % -2,32 ile Eğlence ve Kültür olurken, Kastamonu Bölgede ise sırasıyla % -4,91 ile Eğlence ve Kültür ve % -3,23 ile Haberleşme'dir.

